



Caractérisation des enjeux au droit des cavités souterraines dans 13 communes du département de la Vienne (86)

Tome 2 : Fiches et Cartes par commune

BRGM/RP-66520-FR
octobre 2016



Commune de ROIFFÉ

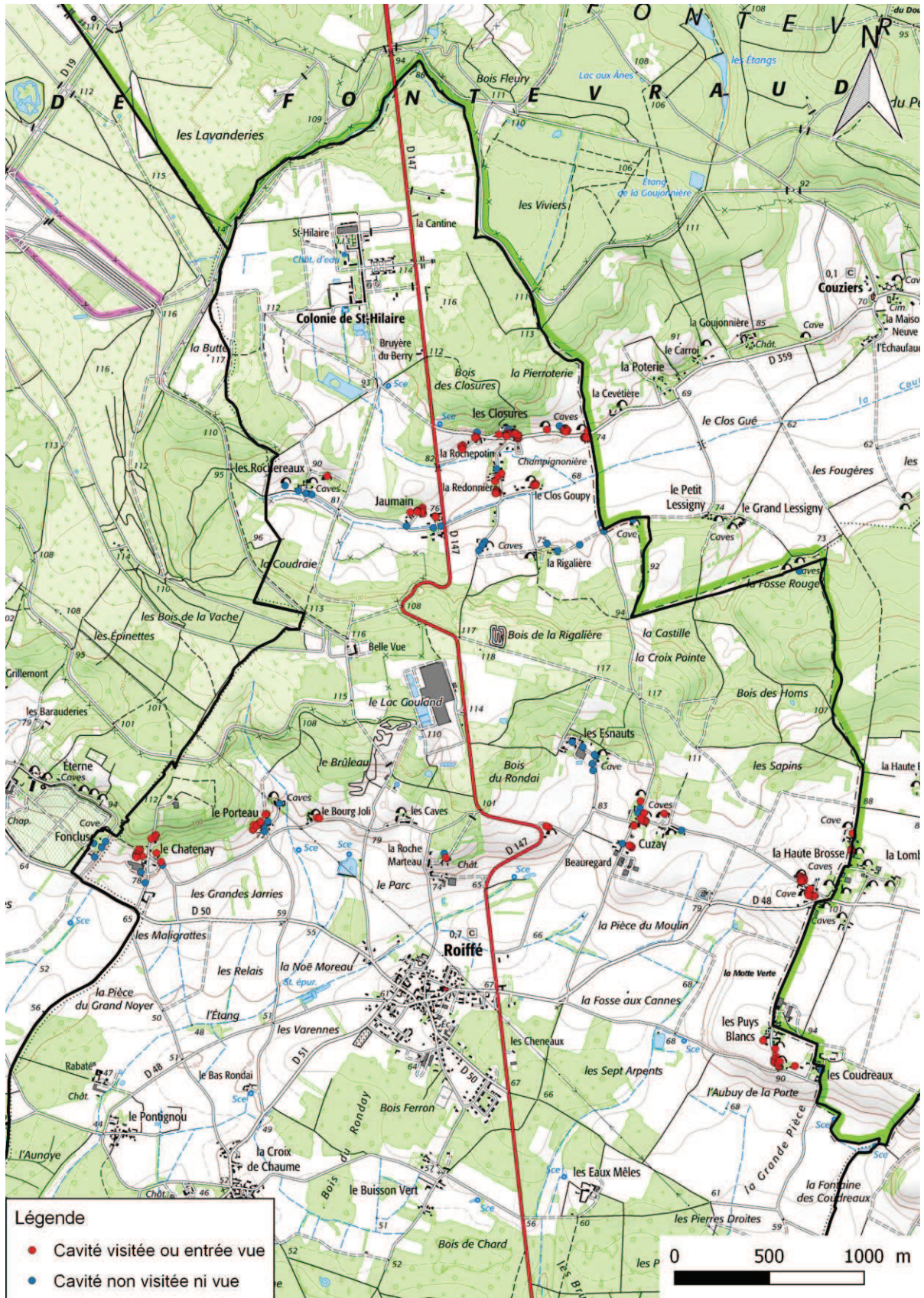

Fontevraud

les Lavanderies

St-Hilaire

Colonie de St-Hilaire

la Cantine

Bois Fleury

les Viviers

la Coudraie

les Rocquereaux

les Closures

la Roche Potin

la Redonnière

Jaumain

la Goujonnère

la Poterie

le Clos Gué

le Petit Lessigny

le Grand Lessigny

les Esnauts

le Lac Goulard

le Brûleau

le Bourg Joli

les Caves

le Parc

le Chatenay

les Grandes Jarries

les Maligrattes

les Relais

la Noë Moreau

les Varennes

le Bas Rondai

le Pontignou

Roiffé

les Esnauts

Bois du Rondai

Beauregard

Cuzay

la Haute Brosse

la Pièce du Moulin

la Fosse aux Cannes

les Sept Arpents

les Cheneaux

les Eaux Mêlées

les Puits Blancs

l'Aubuy de la Porte

les Coudreaux

la Fontaine des Coudreaux

les Pierres Droites

les P

Cartographie des enjeux aux lieux-dits "La Rochepotin, Les Closures, Le Clos Goupy et La Redonnière" - Commune de Roiffé

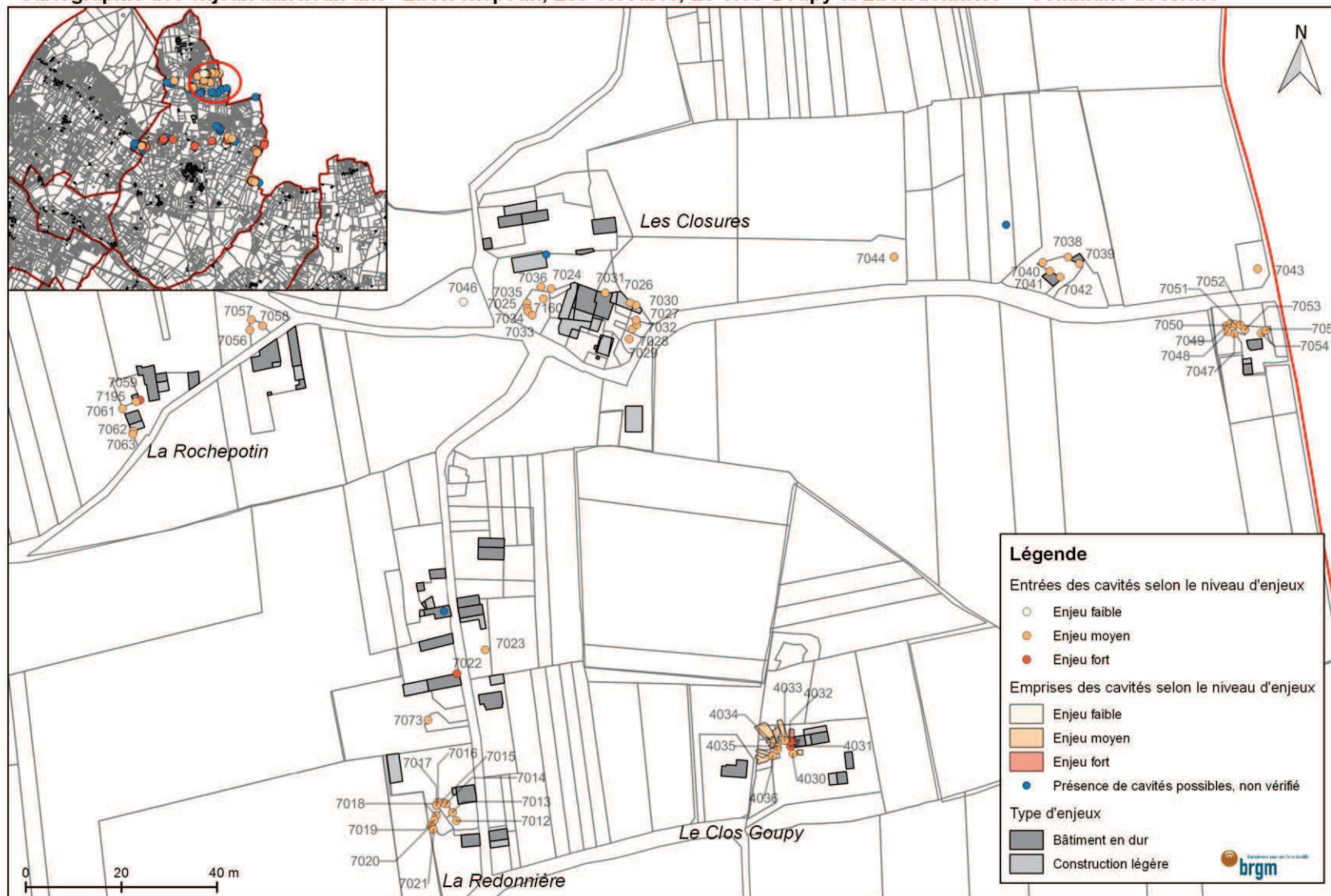

Source : Levés sommaires réalisés par le BRGM à la boussole et au distance-mètre laser (2014). Précision d'ordre métrique à décimétrique. Fond cadastral 2012.

Cartographie des enjeux aux lieux-dits "Cuzay et Beuregard" - Commune de Roiffé



Source : Levés sommaires réalisés par le BRGM à la boussole et au distance-mètre laser (2014), Précision d'ordre métrique à décimétrique, Fond cadastral 2012.



Cartographie des enjeux aux lieux-dits "La Haute Brosse" - Commune de Roiffé

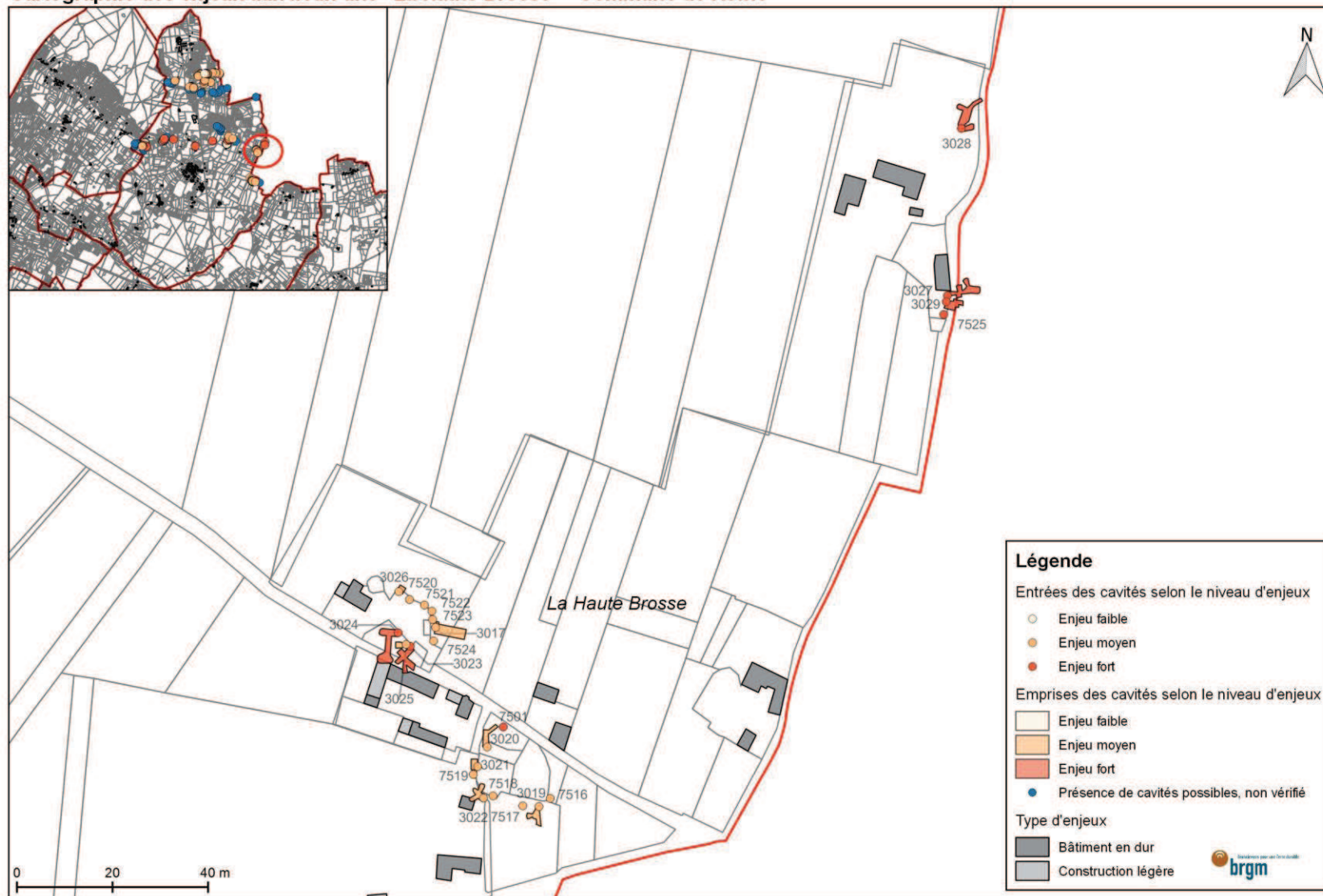

Source : Levés sommaires réalisés par le BRGM à la boussole et au distance-mètre laser (2014). Précision d'ordre métrique à décamétrique. Fond cadastral 2012.

Cartographie des enjeux aux lieux-dits "Le Chatenay - Le Porteau" - Commune de Roiffé



Source : Levés sommaires réalisés par le BRGM à la boussole et au distance-mètre laser (2014), Précision d'ordre métrique à décimétrique, Fond cadastral 2012.

Cartographie des enjeux aux lieux-dits "Les Puy Blancs" - Commune de Roiffé

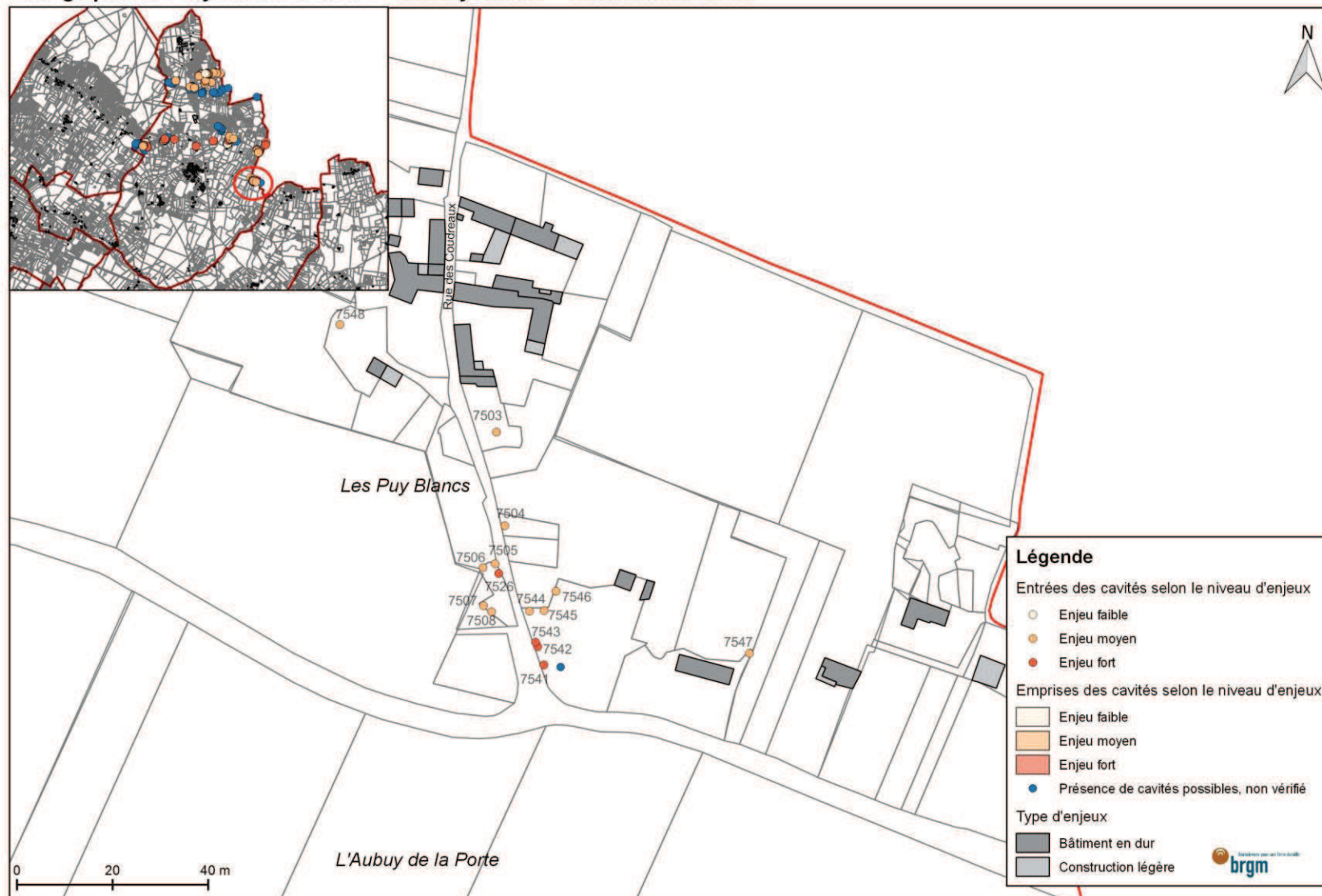

Source : Levés sommaires réalisés par le BRGM à la boussole et au distance-mètre laser (2014). Précision d'ordre métrique à décimétrique. Fond cadastral 2012.

Cartographie des enjeux aux lieux-dits "La Roche Marteau" - Commune de Roiffé

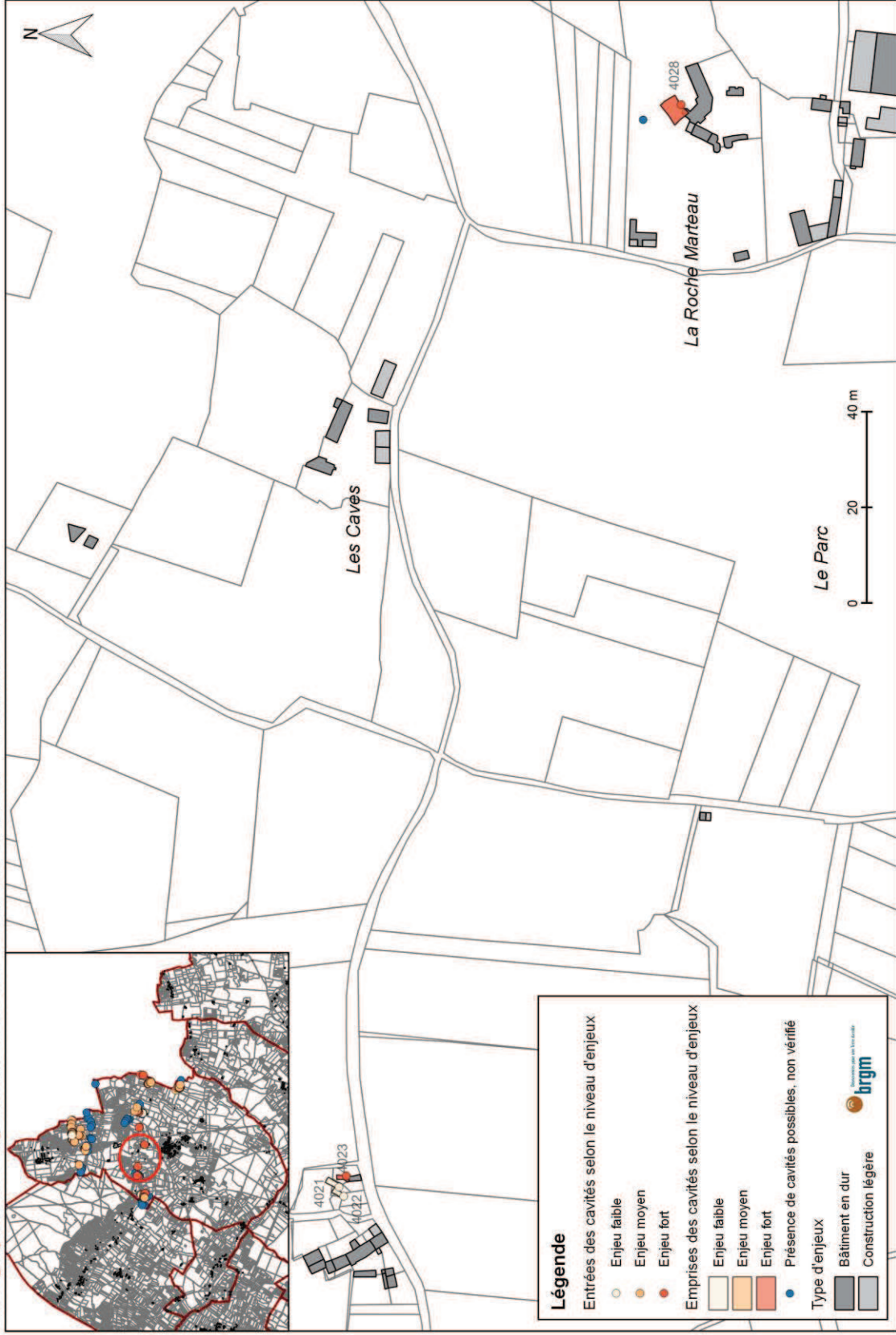

Légende

Entrées des cavités selon le niveau d'enjeux

- Enjeu faible
- Enjeu moyen
- Enjeu fort

Emprises des cavités selon le niveau d'enjeux

- Enjeu faible
- Enjeu moyen
- Enjeu fort

● Présence de cavités possibles, non vérifiées

Type d'enjeux

- Bâtiment en dur
- Construction légère

 **brgm**
Bureau Régional de Gestion des Risques Météorologiques

Source : Levés sommaires réalisés par le BRGM à la boussole et au distance-mètre laser (2014), Précision d'ordre métrique à décimétrique, Fond cadastral 2012.

Cartographie des enjeux aux lieux-dits "Les Rochereaux et Jaumain" - Commune de Roiffé



Source : Levés sommaires réalisés par le BRGM à la boussole et au distance-mètre laser (2014). Précision d'ordre métrique à décimétrique. Fond cadastral 2012.

Localisation de la cavitéN° Terrain : **3006**

N° National :

Commune : Roiffé

Parcelle cadastrale : ZD 188

Adresse : Beauregard

X (L93) : 477662 m Y (L93) : 6674325 m

Positionnement : Situation approchée

Possibilité d'accès : Privé

Description de la cavité

Source : Visite

Levé effectué le : 04/06/2014

Genre : Troglodyte

Nature : Salle

Fonction : Stockage

Recouvrement (en m) :

Superficie de la cavité (en m²) : 30

Element descriptif :

Observations / Désordres :

Bon



Photographie de la cavité

Enjeux surfaciques

Friches

Type de confortement :

Voûtes maçonnées

Note enjeux* : **1**

* Note enjeux

1 : Enjeux faibles (bois, friche...)

2 : Enjeux moyens (parcelle agricole, jardin, hangar...)

3 : Enjeux forts (habitation, route...)

Localisation de la cavitéN° Terrain : **3007**

N° National :

Commune : Roiffé

Parcelle cadastrale : ZD 188

Adresse : Beauregard

X (L93) : 477658 m Y (L93) : 6674334 m

Positionnement : Situation approchée

Possibilité d'accès : Privé

Description de la cavité

Source : Visite

Levé effectué le : 04/06/2014

Genre : Cave

Nature : Salle

Fonction : Stockage

Recouvrement (en m) : 1,5

Superficie de la cavité (en m²) : 47

Element descriptif : Pressoir



Photographie de la cavité

Observations / Désordres

Moyen, fissure mécanique, fracture géologique

Enjeux surfaciques

Friches

Type de confortement :

Murs et voûtes maçonnés

Note enjeux* : **1**

* Note enjeux

1 : Enjeux faibles (bois, friche...)

2 : Enjeux moyens (parcelle agricole, jardin, hangar...)

3 : Enjeux forts (habitation, route...)

Localisation de la cavitéN° Terrain : **3008**

N° National :

Commune : Roiffé

Parcelle cadastrale : C 176

Adresse : Cuzay

X (L93) : 477674 m Y (L93) : 6674443 m

Positionnement : Situation Précise

Possibilité d'accès : Privé

Description de la cavité

Source : Visite

Levé effectué le : 04/06/2014

Genre : Cave

Nature : Salle

Fonction : Stockage

Recouvrement (en m) :

Superficie de la cavité (en m²) : 59

Element descriptif :

Observations / Désordres :

Moyen

Type de confortement :

Voûtes maçonnées



Photographie de la cavité

Enjeux surfaciques

Habitation inoccupée

Route Communale

Note enjeux* : **3**

* Note enjeux

1 : Enjeux faibles (bois, friche...)

2 : Enjeux moyens (parcelle agricole, jardin, hangar...)

3 : Enjeux forts (habitation, route...)

Localisation de la cavitéN° Terrain : **3009**

N° National :

Commune : Roiffé

Parcelle cadastrale : C 176

Adresse : Cuzay

X (L93) : 477676 m Y (L93) : 6674440 m

Positionnement : Situation Précise

Possibilité d'accès : Privé

Description de la cavité

Source : Visite

Levé effectué le : 04/06/2014

Genre : Cave

Nature : Salle

Fonction : Stockage

Recouvrement (en m) :

Superficie de la cavité (en m²) : 7

Element descriptif : Four à pain

Observations / Désordres :

Bon

*Photographie de la cavité***Enjeux surfaciques**

Habitation inoccupée

Type de confortement :

Voûte maçonnée

Note enjeux* : **3**

* Note enjeux

- 1 : Enjeux faibles (bois, niche...)
- 2 : Enjeux moyens (parcelle agricole, jardin, hangar...)
- 3 : Enjeux forts (habitation, route...)

Localisation de la cavitéN° Terrain : **3010**

N° National :

Commune : Roiffé

Parcelle cadastrale : ZD 181

Adresse : Cuzay

X (L93) : 477734 m Y (L93) : 6674459 m

Positionnement : Situation approchée

Possibilité d'accès : Privé

Description de la cavité

Source : Visite

Levé effectué le : 04/06/2014

Genre : Cave

Nature : Salle

Fonction : Abandonnée

Recouvrement (en m) : 2,5

Superficie de la cavité (en m²) : 11

Element descriptif :

Observations / Désordres :

Moyen, fissure mécanique

*Photographie de la cavité***Enjeux surfaciques**

Friches

Type de confortement :

Poutre en béton

Note enjeux* : **1**

* Note enjeux

- 1 : Enjeux faibles (bois, friche...)
- 2 : Enjeux moyens (parcelle agricole, jardin, hangar...)
- 3 : Enjeux forts (habitation, route...)

Localisation de la cavitéN° Terrain : **3011**

N° National :

Commune : Roiffé

Parcelle cadastrale : ZD 181

Adresse : Cuzay

X (L93) : 477737 m Y (L93) : 6674467 m

Positionnement : Situation approchée

Possibilité d'accès : Privé

Description de la cavité

Source : Visite

Levé effectué le : 04/06/2014

Genre : Cave

Nature : Salle

Fonction : Abandonnée

Recouvrement (en m) : 2

Superficie de la cavité (en m²) : 12

Element descriptif :

Observations / Désordres :

Bon

Type de confortement :

Voûte taillée



Photographie de la cavité

Enjeux surfaciques

Friches

Route Communale

Note enjeux* : 3

* Note enjeux

- 1 : Enjeux faibles (bois, friche...)
- 2 : Enjeux moyens (parcelle agricole, jardin, hangar...)
- 3 : Enjeux forts (habitation, route...)

Localisation de la cavitéN° Terrain : **3012**

N° National :

Commune : Roiffé

Parcelle cadastrale : ZD 181

Adresse : Cuzay

X (L93) : 477736 m Y (L93) : 6674463 m

Positionnement : Situation approchée

Possibilité d'accès : Privé

Description de la cavité

Source : Visite

Levé effectué le : 04/06/2014

Genre : Cave

Nature : Salle

Fonction : Abandonnée

Recouvrement (en m) : 2

Superficie de la cavité (en m²) : 12

Element descriptif : Four à pain

Observations / Désordres :

Moyen

*Photographie de la cavité***Enjeux surfaciques**

Friches

Type de confortement :

Note enjeux* : **1**

* Note enjeux

- 1 : Enjeux faibles (bois, friche...)
- 2 : Enjeux moyens (parcelle agricole, jardin, hangar...)
- 3 : Enjeux forts (habitation, route...)

Localisation de la cavitéN° Terrain : **3013**

N° National :

Commune : Roiffé

Parcelle cadastrale : ZD 181

Adresse : Cuzay

X (L93) : 477729 m Y (L93) : 6674468 m

Positionnement : Situation approchée

Possibilité d'accès : Privé

Description de la cavité

Source : Visite

Levé effectué le : 04/06/2014

Genre : Cave

Nature : Salle

Fonction : Abandonnée

Recouvrement (en m) : 1

Superficie de la cavité (en m²) : 4

Element descriptif :

Observations / Désordres :

Mauvais état, effondrement en fond de cave



Photographie de la cavité

Enjeux surfaciques

Friches

Route Communale

Note enjeux* : 3

Type de confortement :

Poutre en bois (cassée)

* Note enjeux

1 : Enjeux faibles (bois, friche...)

2 : Enjeux moyens (parcelle agricole, jardin, hangar...)

3 : Enjeux forts (habitation, route...)

Localisation de la cavitéN° Terrain : **3014**

N° National :

Commune : Roiffé

Parcelle cadastrale : C 1597

Adresse : Cuzay

X (L93) : 477709 m Y (L93) : 6674570 m

Positionnement : Situation approchée

Possibilité d'accès : Privé

Description de la cavité

Source : Visite

Levé effectué le : 04/06/2014

Genre : Cave

Nature : Salle

Fonction : Stockage

Recouvrement (en m) : < 1

Superficie de la cavité (en m²) : 34

Element descriptif : Jetée de raisin



Photographie de la cavité

Observations / Désordres :

Mauvais état, chute de bancs de toit, fracture géologique

Enjeux surfaciques

Friches

Jardin

Note enjeux* : **2**

Type de confortement :

Voûte maçonnée

* Note enjeux

1 : Enjeux faibles (bois, friche...)

2 : Enjeux moyens (parcelle agricole, jardin, hangar...)

3 : Enjeux forts (habitation, route...)

Localisation de la cavitéN° Terrain : **3015**

N° National :

Commune : Roiffé

Parcelle cadastrale : C 1576

Adresse : Cuzay

X (L93) : 477728 m Y (L93) : 6674506 m

Positionnement : Situation approchée

Possibilité d'accès : Privé

Description de la cavité

Source : Visite

Levé effectué le : 05/06/2014

Genre : Cave

Nature : Salle

Fonction :

Recouvrement (en m) : 0

Superficie de la cavité (en m²) :

Element descriptif :

Observations / Désordres :

Mauvais, effondrements successifs



Photographie de la cavité

Enjeux surfaciques

Parcelle agricole

Type de confortement :

Note enjeux* : **2**

* Note enjeux

- 1 : Enjeux faibles (bois, friche...)
- 2 : Enjeux moyens (parcelle agricole, jardin, hangar...)
- 3 : Enjeux forts (habitation, route...)

Localisation de la cavitéN° Terrain : **3016**

N° National :

Commune : Roiffé

Parcelle cadastrale : C 1578

Adresse : Cuzay

X (L93) : 477835 m Y (L93) : 6674504 m

Positionnement : Situation approchée

Possibilité d'accès : Privé

Description de la cavité

Source : Visite

Levé effectué le : 05/06/2014

Genre : Cave

Nature : Salle

Fonction : Stockage

Recouvrement (en m) : 2

Superficie de la cavité (en m²) : 0

Element descriptif :

Observations / Désordres :

Bon, ensemble de cavités



Photographie de la cavité

Enjeux surfaciques

Parcelle agricole

Type de confortement :

Voûtes maçonnées

Note enjeux* : **2**

* Note enjeux

- 1 : Enjeux faibles (bois, friche...)
- 2 : Enjeux moyens (parcelle agricole, jardin, hangar...)
- 3 : Enjeux forts (habitation, route...)

Localisation de la cavitéN° Terrain : **3017**

N° National :

Commune : Roiffé

Parcelle cadastrale : ZD 241

Adresse : La Haute Brosse

X (L93) : 478572 m Y (L93) : 6674157 m

Positionnement : Situation approchée

Possibilité d'accès : Privé

Description de la cavité

Source : Visite

Levé effectué le : 05/06/2014

Genre : Cave

Nature : Salle

Fonction : Stockage

Recouvrement (en m) : entre 1 et 2

Superficie de la cavité (en m²) : 74

Element descriptif : Pressoir

Observations / Désordres

Bon, fracture géologique



Photographie de la cavité

Enjeux surfaciques

Parcelle agricole

Type de confortement :

Voûte et mur maçonnés

Note enjeux* : **2**

* Note enjeux

1 : Enjeux faibles (bois, friche...)

2 : Enjeux moyens (parcelle agricole, jardin, hangar...)

3 : Enjeux forts (habitation, route...)

Localisation de la cavitéN° Terrain : **3019**

N° National :

Commune : Roiffé

Parcelle cadastrale : ZD 246

Adresse : La Haute Brosse

X (L93) : 478623 m Y (L93) : 6674069 m

Positionnement : Situation approchée

Possibilité d'accès : Privé

Description de la cavité

Source : Visite

Levé effectué le : 05/06/2014

Genre : Cave

Nature : Salle

Fonction : Stockage

Recouvrement (en m) : 2

Superficie de la cavité (en m²) : 30

Element descriptif : Four à pain



Photographie de la cavité

Observations / Désordres :

Bon

Enjeux surfaciques

Parcelle agricole

Type de confortement :

Note enjeux* : **2**

* Note enjeux

- 1 : Enjeux faibles (bois, friche...)
- 2 : Enjeux moyens (parcelle agricole, jardin, hangar...)
- 3 : Enjeux forts (habitation, route...)

Localisation de la cavitéN° Terrain : **3020**

N° National :

Commune : Roiffé

Parcelle cadastrale : ZD 246

Adresse : La Haute Brosse

X (L93) : 478597 m Y (L93) : 6674098 m

Positionnement : Situation approchée

Possibilité d'accès : Par un chemin au bord de la route

Description de la cavité

Source : Visite

Levé effectué le : 04/06/2014

Genre : Troglodyte

Nature : Salle

Fonction : Stockage

Recouvrement (en m) : 1 à 2

Superficie de la cavité (en m²) : 30

Element descriptif : Cheminée

Observations / Désordres

Mauvais, communique avec la 7501

*Photographie de la cavité***Enjeux surfaciques**

Chemin

Pré

Note enjeux* : 2

Type de confortement

Voûte et mur maçonnés

* Note enjeux

- 1 : Enjeux faibles (bois, niche...)
- 2 : Enjeux moyens (parcelle agricole, jardin, hangar...)
- 3 : Enjeux forts (habitation, route...)

Localisation de la cavitéN° Terrain : **3021**

N° National :

Commune : Roiffé

Parcelle cadastrale : ZD 246

Adresse : La Haute Brosse

X (L93) : 478593 m Y (L93) : 6674089 m

Positionnement : Situation approchée

Possibilité d'accès : Par un chemin au bord de la route

Description de la cavité

Source : Visite

Levé effectué le : 04/06/2014

Genre : Cave

Nature : Salle

Fonction : Stockage

Recouvrement (en m) :

Superficie de la cavité (en m²) : 16

Element descriptif :



Photographie de la cavité

Observations / Désordres :

Bon

Enjeux surfaciques

Jardin

Type de confortement :

Note enjeux* : **2**

* Note enjeux

1 : Enjeux faibles (bois, friche...)

2 : Enjeux moyens (parcelle agricole, jardin, hangar...)

3 : Enjeux forts (habitation, route...)

Localisation de la cavitéN° Terrain : **3022**

N° National :

Commune : Roiffé

Parcelle cadastrale : ZD 246

Adresse : La Haute Brosse

X (L93) : 478596 m Y (L93) : 6674073 m

Positionnement : Situation approchée

Possibilité d'accès : Par un chemin au bord de la route

Description de la cavité

Source : Visite

Levé effectué le : 04/06/2014

Genre : Cave

Nature : Salle

Fonction : Stockage

Recouvrement (en m) :

Superficie de la cavité (en m²) : 34

Element descriptif : Pressoir

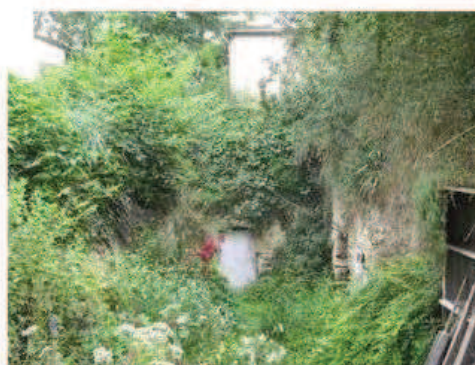

Photographie de la cavité

Observations / Désordres :

Bon

Enjeux surfaciques

Hangar

Pré

Note enjeux* : 2

Type de confortement :

1 mur maçonné

* Note enjeux

1 : Enjeux faibles (bois, friche...)

2 : Enjeux moyens (parcelle agricole, jardin, hangar...)

3 : Enjeux forts (habitation, route...)

Localisation de la cavitéN° Terrain : **3023**

N° National :

Commune : Roiffé

Parcelle cadastrale : ZD 246

Adresse : La Haute Brosse

X (L93) : 478560 m Y (L93) : 6674147 m

Positionnement : Situation approchée

Possibilité d'accès : Par un chemin au bord de la route

Description de la cavité

Source : Visite

Levé effectué le : 04/06/2014

Genre : Cave

Nature : Salle

Fonction : Abandonnée

Recouvrement (en m) : < 1

Superficie de la cavité (en m²) : 60

Element descriptif : Pressoir

Observations / Désordres :

Mauvais, effondrement, racines.

*Photographie de la cavité***Enjeux surfaciques**

Route Communale

Habitation occupée

Type de confortement :

Note enjeux* : 3

* Note enjeux

- 1 : Enjeux faibles (bois, fliche...)
- 2 : Enjeux moyens (parcelle agricole, jardin, hangar...)
- 3 : Enjeux forts (habitation, route...)

Localisation de la cavitéN° Terrain : **3024**

N° National :

Commune : Roiffé

Parcelle cadastrale : ZD 241

Adresse : La Haute Brosse

X (L93) : 478554 m Y (L93) : 6674154 m

Positionnement : Situation approchée

Possibilité d'accès : Par un chemin au bord de la route

Description de la cavité

Source : Visite

Levé effectué le : 04/06/2014

Genre : Cave

Nature : Salle

Fonction : Abandonnée

Recouvrement (en m) : > 1

Superficie de la cavité (en m²) : 83

Element descriptif :

Observations / Désordres :

Mauvais, effondrement, décollement de bancs de toit

Type de confortement :

Voûtes maçonnées



Photographie de la cavité

Enjeux surfaciques

Route Communale

Pré

Note enjeux* : 3

* Note enjeux

1 : Enjeux faibles (bois, friche...)

2 : Enjeux moyens (parcelle agricole, jardin, hangar...)

3 : Enjeux forts (habitation, route...)

Localisation de la cavité**N° Terrain : 3025****N° National :**

Commune : Roiffé

Parcelle cadastrale : ZD 241

Adresse : La Haute Brosse

X (L93) : 478558 m Y (L93) : 6674148 m

Positionnement : Situation approchée

Possibilité d'accès : Par un chemin au bord de la route

Description de la cavité

Source : Visite

Levé effectué le : 04/06/2014

Genre : Troglodyte

Nature : Salle

Fonction : Abandonnée

Recouvrement (en m) :

Superficie de la cavité (en m²) : 12

Element descriptif :

Observations / Désordres :

Mauvais, fissure mécanique, fracture géologique



Photographie de la cavité

Enjeux surfaciques

Pré

Type de confortement :

Note enjeux* : 2

* Note enjeux

1 : Enjeux faibles (bois, friche...)

2 : Enjeux moyens (parcelle agricole, jardin, hangar...)

3 : Enjeux forts (habitation, route...)

Localisation de la cavitéN° Terrain : **3026**

N° National :

Commune : Roiffé

Parcelle cadastrale : ZD 241

Adresse : La Haute Brosse

X (L93) : 478554 m Y (L93) : 6674174 m

Positionnement : Situation approchée

Possibilité d'accès : Par un chemin au bord de la route

Description de la cavité

Source : Non levée

Levé effectué le : 04/06/2014

Genre : Troglodyte

Nature : Salle

Fonction : Abandonnée

Recouvrement (en m) :

Superficie de la cavité (en m²) : 10

Element descriptif :

Observations / Désordres :

Bon

*Photographie de la cavité***Enjeux surfaciques**

Parcelle agricole

Type de confortement :

Note enjeux* : **2**

* Note enjeux

- 1 : Enjeux faibles (bois, niche...)
- 2 : Enjeux moyens (parcelle agricole, jardin, hangar...)
- 3 : Enjeux forts (habitation, route...)

Localisation de la cavitéN° Terrain : **3027**

N° National :

Commune : Roiffé

Parcelle cadastrale : ZD 261

Adresse : La Haute Brosse

X (L93) : 478822 m Y (L93) : 6674318 m

Positionnement : Situation approchée

Possibilité d'accès : Privé, par un chemin

Description de la cavité

Source : Visite

Levé effectué le : 05/06/2014

Genre : Cave

Nature : Salle

Fonction : Abandonnée

Recouvrement (en m) : ~3

Superficie de la cavité (en m²) : 57

Element descriptif : Jetée de raisin



Photographie de la cavité

Observations / Désordres :

Moyen, chutes de bancs de toit, racines, fissure mécanique, fracture géologique

Enjeux surfaciques

Route Communale

Jardin

Type de confortement :

Note enjeux* : **3**

* Note enjeux

1 : Enjeux faibles (bois, friche...)

2 : Enjeux moyens (parcelle agricole, jardin, hangar...)

3 : Enjeux forts (habitation, route...)

Localisation de la cavitéN° Terrain : **3028**

N° National :

Commune : Roiffé

Parcelle cadastrale : ZD 264

Adresse : La Haute Brosse

X (L93) : 478829 m Y (L93) : 6674400 m

Positionnement : Situation approchée

Possibilité d'accès : Privé

Description de la cavité

Source : Visite

Levé effectué le : 05/06/2014

Genre : Cave

Nature : Salle

Fonction : Stockage

Recouvrement (en m) : < 1,2

Superficie de la cavité (en m²) : 72

Element descriptif : Pressoir



Photographie de la cavité

Observations / Désordres :

Moyen, chute de bancs de toit

Enjeux surfaciques

Route Communale

Jardin

Note enjeux* : 3

Type de confortement :

Voûtes maçonnées

* Note enjeux

1 : Enjeux faibles (bois, friche...)

2 : Enjeux moyens (parcelle agricole, jardin, hangar...)

3 : Enjeux forts (habitation, route...)

Localisation de la cavité**N° Terrain : 3029****N° National :**

Commune : Roiffé

Parcelle cadastrale : ZD 261

Adresse : La Haute Brosse

X (L93) : 478822 m Y (L93) : 6674315 m

Positionnement : Situation approchée

Possibilité d'accès : Privé

Description de la cavité

Source : Visite

Levé effectué le : 05/06/2014

Genre : Cave

Nature : Salle

Fonction : Stockage

Recouvrement (en m) : ~1,5

Superficie de la cavité (en m²) : 31

Element descriptif : Cheminée

Observations / Désordres :

Moyen, chute de bancs de toit, fracture géologique



Photographie de la cavité

Enjeux surfaciques

Route Communale

Jardin

Type de confortement :

3 murs maçonnés

Note enjeux* : 3

* Note enjeux

1 : Enjeux faibles (bois, friche...)

2 : Enjeux moyens (parcelle agricole, jardin, hangar...)

3 : Enjeux forts (habitation, route...)

Localisation de la cavitéN° Terrain : **3241**

N° National :

Commune : Roiffé

Parcelle cadastrale : B 183

Adresse : Le Chatenay

X (L93) : 475081 m Y (L93) : 6674280 m

Positionnement : Situation Précise

Possibilité d'accès : Privé, 1 par l'habitation, 1 par la cour

Description de la cavité

Source : Visite

Levé effectué le : 04/08/2014

Genre : Cave

Nature : Salle

Fonction : Stockage

Recouvrement (en m) : non visible

Superficie de la cavité (en m²) : 51

Element descriptif : Four à pain

Observations / Désordres

Moyen, roche altérée, amorce de fontis, racines, fissures mécaniques, infiltrations d'eau

*Photographie de la cavité***Enjeux surfaciques**

Habitation occupée

Jardin

Type de confortement

Murs et voûtes maçonnés

Note enjeux* : 3*** Note enjeux**

- 1 : Enjeux faibles (bois, niche...)
- 2 : Enjeux moyens (parcelle agricole, jardin, hangar...)
- 3 : Enjeux forts (habitation, route...)

Localisation de la cavitéN° Terrain : **3242**

N° National :

Commune : Roiffé

Parcelle cadastrale : B 183

Adresse : Le Chatenay

X (L93) : 475051 m Y (L93) : 6674274 m

Positionnement : Situation approchée

Possibilité d'accès : Privé, par le jardin

Description de la cavité

Source : Visite

Levé effectué le : 04/08/2014

Genre : Troglodyte

Nature : Salle

Fonction : Stockage

Recouvrement (en m) : ~1,4 à l'entrée

Superficie de la cavité (en m²) : 36

Element descriptif : Four à pain



Photographie de la cavité

Observations / Désordres :

Moyen, roche altérée

Enjeux surfaciques

Jardin

Type de confortement :

Voûtes maçonnées

Note enjeux* : **2**

* Note enjeux

1 : Enjeux faibles (bois, friche...)

2 : Enjeux moyens (parcelle agricole, jardin, hangar...)

3 : Enjeux forts (habitation, route...)

Localisation de la cavitéN° Terrain : **3243**

N° National :

Commune : Roiffé

Parcelle cadastrale : B 183

Adresse : Le Chatenay

X (L93) : 475047 m Y (L93) : 6674278 m

Positionnement : Situation approchée

Possibilité d'accès : Privé, par le jardin

Description de la cavité

Source : Visite

Levé effectué le : 04/08/2014

Genre : Troglodyte

Nature : Salle

Fonction : Abandonnée

Recouvrement (en m) : non visible

Superficie de la cavité (en m²) : 18

Element descriptif :

Observations / Désordres :

Mauvais, entrée effondrée

*Photographie de la cavité***Enjeux surfaciques**

Jardin

Type de confortement :

Voûtes maçonnées

Note enjeux* : 2

* Note enjeux

- 1 : Enjeux faibles (bois, niche...)
- 2 : Enjeux moyens (parcelle agricole, jardin, hangar...)
- 3 : Enjeux forts (habitation, route...)

Localisation de la cavitéN° Terrain : **3244**

N° National :

Commune : Roiffé

Parcelle cadastrale : B 183

Adresse : Le Chatenay

X (L93) : 475047 m Y (L93) : 6674279 m

Positionnement : Situation approchée

Possibilité d'accès : Privé, par le jardin

Description de la cavité

Source : Visite

Levé effectué le : 04/08/2014

Genre : Troglodyte

Nature : Salle

Fonction : Abandonnée

Recouvrement (en m) : < 1

Superficie de la cavité (en m²) : 11

Element descriptif :

Observations / Désordres :

Mauvais, fond effondré

*Photographie de la cavité***Enjeux surfaciques**

Jardin

Type de confortement :

Voûtes maçonnées

Note enjeux* : 2

* Note enjeux

- 1 : Enjeux faibles (bois, fliche...)
- 2 : Enjeux moyens (parcelle agricole, jardin, hangar...)
- 3 : Enjeux forts (habitation, route...)

Localisation de la cavitéN° Terrain : **3245**

N° National :

Commune : Roiffé

Parcelle cadastrale : B 183

Adresse : Le Chatenay

X (L93) : 475047 m Y (L93) : 6674287 m

Positionnement : Situation approchée

Possibilité d'accès : Privé, par le jardin

Description de la cavité

Source : Visite

Levé effectué le : 04/08/2014

Genre : Troglodyte

Nature : Salle

Fonction : Abandonnée

Recouvrement (en m) : 0

Superficie de la cavité (en m²) : 15

Element descriptif :

Observations / Désordres :

Mauvais, fond effondré



Photographie de la cavité

Enjeux surfaciques

Jardin

Type de confortement :

Voûtes maçonnées

Note enjeux* : 2

* Note enjeux

1 : Enjeux faibles (bois, friche...)

2 : Enjeux moyens (parcelle agricole, jardin, hangar...)

3 : Enjeux forts (habitation, route...)

Localisation de la cavitéN° Terrain : **3246**

N° National :

Commune : Roiffé

Parcelle cadastrale : B 183

Adresse : Le Chatenay

X (L93) : 475050 m Y (L93) : 6674294 m

Positionnement : Situation approchée

Possibilité d'accès : Privé, par le jardin

Description de la cavité

Source : Visite

Levé effectué le : 04/08/2014

Genre : Troglodyte

Nature : Salle

Fonction : Abandonnée

Recouvrement (en m) : non visible

Superficie de la cavité (en m²) : 23

Element descriptif :



Photographie de la cavité

Observations / Désordres :

Mauvais, fontis, en cours d'effondrement

Enjeux surfaciques

Jardin

Type de confortement :

Voûtes maçonnées

Note enjeux* : **2**

* Note enjeux

- 1 : Enjeux faibles (bois, friche...)
- 2 : Enjeux moyens (parcelle agricole, jardin, hangar...)
- 3 : Enjeux forts (habitation, route...)

Localisation de la cavitéN° Terrain : **3247**

N° National :

Commune : Roiffé

Parcelle cadastrale : B 183

Adresse : Le Chatenay

X (L93) : 475069 m Y (L93) : 6674314 m

Positionnement : Situation approchée

Possibilité d'accès : Privé, par le jardin

Description de la cavité

Source : Visite

Levé effectué le : 04/08/2014

Genre : Troglodyte

Nature : Salle

Fonction : Abandonnée

Recouvrement (en m) : <1,5

Superficie de la cavité (en m²) : 19

Element descriptif : Cheminée



Photographie de la cavité

Observations / Désordres :

Mauvais, en cours d'effondrement

Enjeux surfaciques

Jardin

Type de confortement :

Note enjeux* : 2

* Note enjeux

- 1 : Enjeux faibles (bois, friche...)
- 2 : Enjeux moyens (parcelle agricole, jardin, hangar...)
- 3 : Enjeux forts (habitation, route...)

Localisation de la cavitéN° Terrain : **4003**

N° National :

Commune : Roiffé

Parcelle cadastrale : B 176

Adresse : Le Chatenay

X (L93) : 475146 m Y (L93) : 6674377 m

Positionnement : Situation approchée

Possibilité d'accès : Privé, par le hangar

Description de la cavité

Source : Visite

Levé effectué le : 04/06/2014

Genre : Cave

Nature : Salle

Fonction : Stockage

Recouvrement (en m) : 2,5

Superficie de la cavité (en m²) : 93

Element descriptif :

Observations / Désordres :

Mauvais, infiltration d'eau, chute de bancs de toit

*Photographie de la cavité***Enjeux surfaciques**

Jardin

Friches

Type de confortement :

Voûte et murs maçonnés

Note enjeux* : **1**

* Note enjeux

1 : Enjeux faibles (bois, friche...)

2 : Enjeux moyens (parcelle agricole, jardin, hangar...)

3 : Enjeux forts (habitation, route...)

Localisation de la cavitéN° Terrain : **4018**

N° National :

Commune : Roiffé

Parcelle cadastrale : B 176

Adresse : Le Chatenay

X (L93) : 475145 m Y (L93) : 6674383 m

Positionnement : Situation approchée

Possibilité d'accès : Privé, par le jardin

Description de la cavité

Source : Visite

Levé effectué le : 04/06/2014

Genre : Carrière

Nature : Galerie

Fonction : Stockage

Recouvrement (en m) : 2,5

Superficie de la cavité (en m²) : 26

Element descriptif :

Observations / Désordres

Mauvais, fontis, roche fracturée, chute de bancs de toit

*Photographie de la cavité***Enjeux surfaciques**

Jardin

Friches

Type de confortement :

Voûte maçonnée

Note enjeux* : **1**

* Note enjeux

- 1 : Enjeux faibles (bois, friche...)
- 2 : Enjeux moyens (parcelle agricole, jardin, hangar...)
- 3 : Enjeux forts (habitation, route...)

Localisation de la cavitéN° Terrain : **4019**

N° National :

Commune : Roiffé

Parcelle cadastrale : B 50

Adresse : Le Chatenay

X (L93) : 475128 m Y (L93) : 6674372 m

Positionnement : Situation approchée

Possibilité d'accès : Par une porte au bord de la route

Description de la cavité

Source : Visite

Levé effectué le : 04/06/2014

Genre : Cave

Nature : Salle

Fonction : Stockage

Recouvrement (en m) : <2,5

Superficie de la cavité (en m²) : 22

Element descriptif : Cheminée

Observations / Désordres

Moyen, décollement de bancs de toit, roche altérée

*Photographie de la cavité***Enjeux surfaciques**

Bois

Type de confortement :

Voûte maçonnée

Note enjeux* : **1**

* Note enjeux

- 1 : Enjeux faibles (bois, fliche...)
- 2 : Enjeux moyens (parcelle agricole, jardin, hangar...)
- 3 : Enjeux forts (habitation, route...)

Localisation de la cavitéN° Terrain : **4020**

N° National :

Commune : Roiffé

Parcelle cadastrale : B 179

Adresse : Le Chatenay

X (L93) : 475152 m Y (L93) : 6674392 m

Positionnement : Situation approchée

Possibilité d'accès : Par une porte dans le hangar

Description de la cavité

Source : Visite

Levé effectué le : 04/06/2014

Genre : Cave

Nature : Galerie

Fonction : Stockage

Recouvrement (en m) : <1

Superficie de la cavité (en m²) : 83

Element descriptif :

Observations / Désordres :

Moyen, décollement de bancs de toit, racines qui traversent le toit, roche fracturée

*Photographie de la cavité***Enjeux surfaciques**

Bois

Pré

Type de confortement :

Voûte maçonnée

Note enjeux* : **1**

* Note enjeux

- 1 : Enjeux faibles (bois, niche...)
- 2 : Enjeux moyens (parcelle agricole, jardin, hangar...)
- 3 : Enjeux forts (habitation, route...)

Localisation de la cavitéN° Terrain : **4021**

N° National :

Commune : Roiffé

Parcelle cadastrale : ZM 69

Adresse : Le Bourg Joly

X (L93) : 476007 m Y (L93) : 6674485 m

Positionnement : Situation approchée

Possibilité d'accès : Privé, par le jardin

Description de la cavité

Source : Visite

Levé effectué le : 04/06/2014

Genre : Cave

Nature : Salle

Fonction : Abandonnée

Recouvrement (en m) :

Superficie de la cavité (en m²) : 32

Element descriptif :

Observations / Désordres :

Mauvais, chute de blocs

*Photographie de la cavité***Enjeux surfaciques**

Bois

Type de confortement :

Voûte maçonnée

Note enjeux* : **1**

* Note enjeux

- 1 : Enjeux faibles (bois, fliche...)
- 2 : Enjeux moyens (parcelle agricole, jardin, hangar...)
- 3 : Enjeux forts (habitation, route...)

Localisation de la cavitéN° Terrain : **4022**

N° National :

Commune : Roiffé

Parcelle cadastrale : ZM 115

Adresse : Le Bourg Joly

X (L93) : 476002 m Y (L93) : 6674482 m

Positionnement : Situation approchée

Possibilité d'accès : Privé, par le jardin

Description de la cavité

Source : Visite

Levé effectué le : 04/06/2014

Genre : Troglodyte

Nature : Salle

Fonction : Stockage

Recouvrement (en m) :

Superficie de la cavité (en m²) : 24

Element descriptif :

Observations / Désordres :

Mauvais, chute de blocs

*Photographie de la cavité***Enjeux surfaciques**

Bois

Type de confortement :

Voûtes maçonnées

Note enjeux* : **1**

* Note enjeux

- 1 : Enjeux faibles (bois, niche...)
- 2 : Enjeux moyens (parcelle agricole, jardin, hangar...)
- 3 : Enjeux forts (habitation, route...)



Localisation de la cavitéN° Terrain : **4023**

N° National :

Commune : Roiffé

Parcelle cadastrale : ZM 69

Adresse : Le Bourg Joly

X (L93) : 476014 m Y (L93) : 6674480 m

Positionnement : Situation approchée

Possibilité d'accès : Privé, par le jardin

Description de la cavité

Source : Visite

Levé effectué le : 04/06/2014

Genre : Troglodyte

Nature : Salle

Fonction : Abandonnée

Recouvrement (en m) :

Superficie de la cavité (en m²) : 20

Element descriptif : Cheminée

Observations / Désordres :

Mauvais, fontis

*Photographie de la cavité***Enjeux surfaciques**

Habitation inoccupée

Type de confortement :

Note enjeux* : **3**

* Note enjeux

- 1 : Enjeux faibles (bois, fliche...)
- 2 : Enjeux moyens (parcelle agricole, jardin, hangar...)
- 3 : Enjeux forts (habitation, route...)

Localisation de la cavitéN° Terrain : **4024**

N° National :

Commune : Roiffé

Parcelle cadastrale : ZM 410

Adresse : Le Porteau

X (L93) : 475664 m Y (L93) : 6674419 m

Positionnement : Situation approchée

Possibilité d'accès : Privé, par le jardin

Description de la cavité

Source : Visite

Levé effectué le : 04/06/2014

Genre : Cave

Nature : Salle

Fonction : Abandonnée

Recouvrement (en m) :

Superficie de la cavité (en m²) : 14

Element descriptif :

Observations / Désordres :

Bon

*Photographie de la cavité***Enjeux surfaciques**

Bois

Type de confortement :

Voûte et mur maçonnés

Note enjeux* : **1**

* Note enjeux

- 1 : Enjeux faibles (bois, niche...)
- 2 : Enjeux moyens (parcelle agricole, jardin, hangar...)
- 3 : Enjeux forts (habitation, route...)



Localisation de la cavitéN° Terrain : **4025**

N° National :

Commune : Roiffé

Parcelle cadastrale : ZM 407

Adresse : Le Porteau

X (L93) : 475669 m Y (L93) : 6674444 m

Positionnement : Situation approchée

Possibilité d'accès : Privé, par le jardin

Description de la cavité

Source : Visite

Levé effectué le : 04/06/2014

Genre : Cave

Nature : Salle

Fonction : Stockage

Recouvrement (en m) : 2

Superficie de la cavité (en m²) : 24

Element descriptif : Four à pain

Observations / Désordres :

Bon

*Photographie de la cavité***Enjeux surfaciques**

Bois

Type de confortement :

Mur maçonné

Note enjeux* : **1**

* Note enjeux

- 1 : Enjeux faibles (bois, fliche...)
- 2 : Enjeux moyens (parcelle agricole, jardin, hangar...)
- 3 : Enjeux forts (habitation, route...)

Localisation de la cavitéN° Terrain : **4026**

N° National :

Commune : Roiffé

Parcelle cadastrale : ZM 408

Adresse : Le Porteau

X (L93) : 475695 m Y (L93) : 6674451 m

Positionnement : Situation approchée

Possibilité d'accès : Privé, par le jardin

Description de la cavité

Source : Visite

Levé effectué le : 04/06/2014

Genre : Cave

Nature : Salle

Fonction : Stockage

Recouvrement (en m) : <1

Superficie de la cavité (en m²) : 76

Element descriptif : Puits

Observations / Désordres

Bon (entrée), mauvais (fond)

*Photographie de la cavité***Enjeux surfaciques**

Bois

Pré

Type de confortement

Voûte et mur maçonnés

Note enjeux* : 1

* Note enjeux

- 1 : Enjeux faibles (bois, niche...)
- 2 : Enjeux moyens (parcelle agricole, jardin, hangar...)
- 3 : Enjeux forts (habitation, route...)

Localisation de la cavitéN° Terrain : **4027**

N° National :

Commune : Roiffé

Parcelle cadastrale : ZM 408

Adresse : Le Porteau

X (L93) : 475694 m Y (L93) : 6674444 m

Positionnement : Situation approchée

Possibilité d'accès : Privé, par le jardin

Description de la cavité

Source : Visite

Levé effectué le : 04/06/2014

Genre : Cave

Nature : Salle

Fonction : Stockage

Recouvrement (en m) :

Superficie de la cavité (en m²) : 15

Element descriptif :

Observations / Désordres :

Mauvais, roche fracturée

*Photographie de la cavité***Enjeux surfaciques**

Bois

Type de confortement :

Voûte maçonnée

Note enjeux* : **1**

* Note enjeux

- 1 : Enjeux faibles (bois, fliche...)
- 2 : Enjeux moyens (parcelle agricole, jardin, hangar...)
- 3 : Enjeux forts (habitation, route...)

Localisation de la cavitéN° Terrain : **4028**

N° National :

Commune : Roiffé

Parcelle cadastrale : G 559

Adresse : La Roche Marteau

X (L93) : 476682 m Y (L93) : 6674271 m

Positionnement :

Possibilité d'accès : Privé, par la cour

Description de la cavité

Source : Visite

Levé effectué le : 04/06/2014

Genre : Cave

Nature : Salle

Fonction : Stockage

Recouvrement (en m) :

Superficie de la cavité (en m²) : 156

Element descriptif :

Observations / Désordres :

Bon

*Photographie de la cavité***Enjeux surfaciques**

Habitation occupée

Jardin

Type de confortement :

Note enjeux* : 3

* Note enjeux

- 1 : Enjeux faibles (bois, niche...)
- 2 : Enjeux moyens (parcelle agricole, jardin, hangar...)
- 3 : Enjeux forts (habitation, route...)

Localisation de la cavitéN° Terrain : **4029**

N° National :

Commune : Roiffé

Parcelle cadastrale : ZA 87

Adresse : Golf de Roiffé

X (L93) : 476055 m Y (L93) : 6676282 m

Positionnement : Situation imprécise

Possibilité d'accès : Libre, par le bois

Description de la cavité

Source : Visite

Levé effectué le : 04/06/2014

Genre : Carrière

Nature : Galerie

Fonction : Abandonnée

Recouvrement (en m) : < 12

Superficie de la cavité (en m²) : 4666

Element descriptif : Puits d'aérage

Observations / Désordres :

Bon

*Photographie de la cavité***Enjeux surfaciques**

Etablissement public

Bois

Type de confortement :

Note enjeux* : 2

* Note enjeux

- 1 : Enjeux faibles (bois, friche...)
- 2 : Enjeux moyens (parcelle agricole, jardin, hangar...)
- 3 : Enjeux forts (habitation, route...)

Localisation de la cavitéN° Terrain : **4030**

N° National :

Commune : Roiffé

Parcelle cadastrale : ZB 200

Adresse : Le Clos Gloupy

X (L93) : 477156 m Y (L93) : 6676234 m

Positionnement : Situation approchée

Possibilité d'accès : Privé, par le jardin

Description de la cavité

Source : Visite

Levé effectué le : 05/06/2014

Genre : Cave

Nature : Salle

Fonction : Stockage

Recouvrement (en m) :

Superficie de la cavité (en m²) : 12

Element descriptif :

Observations / Désordres :

Moyen, décollement de bancs de toit

*Photographie de la cavité***Enjeux surfaciques**

Jardin

Type de confortement :

Mur et voûte maçonnés

Note enjeux* : 2

* Note enjeux

- 1 : Enjeux faibles (bois, niche...)
- 2 : Enjeux moyens (parcelle agricole, jardin, hangar...)
- 3 : Enjeux forts (habitation, route...)

Localisation de la cavitéN° Terrain : **4031**

N° National :

Commune : Roiffé

Parcelle cadastrale : ZB 200

Adresse : Le Clos Gloupy

X (L93) : 477155 m Y (L93) : 6676239 m

Positionnement : Situation approchée

Possibilité d'accès : Privé, par le jardin

Description de la cavité

Source : Visite

Levé effectué le : 05/06/2014

Genre : Cave

Nature : Salle

Fonction : Stockage

Recouvrement (en m) :

Superficie de la cavité (en m²) : 7

Element descriptif : Four à pain

Observations / Désordres :

Moyen, décollement de bancs de toit

*Photographie de la cavité***Enjeux surfaciques**

Jardin

Type de confortement :

Voûte

Note enjeux* : 3

* Note enjeux

- 1 : Enjeux faibles (bois, fliche...)
- 2 : Enjeux moyens (parcelle agricole, jardin, hangar...)
- 3 : Enjeux forts (habitation, route...)

Localisation de la cavitéN° Terrain : **4032**

N° National :

Commune : Roiffé

Parcelle cadastrale : ZB 200

Adresse : Le Clos Gloupy

X (L93) : 477155 m Y (L93) : 6676242 m

Positionnement : Situation approchée

Possibilité d'accès : Privé, par le jardin

Description de la cavité

Source : Visite

Levé effectué le : 05/06/2014

Genre : Cave

Nature : Salle

Fonction : Stockage

Recouvrement (en m) :

Superficie de la cavité (en m²) : 23

Element descriptif :

Observations / Désordres :

Moyen, décollement de bancs de toit

*Photographie de la cavité***Enjeux surfaciques**

Habitation occupée

Jardin

Type de confortement :

Note enjeux* : 3

* Note enjeux

- 1 : Enjeux faibles (bois, niche...)
- 2 : Enjeux moyens (parcelle agricole, jardin, hangar...)
- 3 : Enjeux forts (habitation, route...)

Localisation de la cavitéN° Terrain : **4033**

N° National :

Commune : Roiffé

Parcelle cadastrale : ZB 200

Adresse : Le Clos Gloupy

X (L93) : 477152 m Y (L93) : 6676242 m

Positionnement : Situation approchée

Possibilité d'accès : Privé, par le jardin

Description de la cavité

Source : Visite

Levé effectué le : 05/06/2014

Genre : Cave

Nature : Salle

Fonction : Stockage

Recouvrement (en m) : 2,9

Superficie de la cavité (en m²) : 43

Element descriptif : Four à pain

Observations / Désordres

Moyen, décollement de bancs de toit

*Photographie de la cavité***Enjeux surfaciques**

Jardin

Type de confortement :

Présence de soutènement

Note enjeux* : 2

* Note enjeux

- 1 : Enjeux faibles (bois, fliche...)
- 2 : Enjeux moyens (parcelle agricole, jardin, hangar...)
- 3 : Enjeux forts (habitation, route...)

Localisation de la cavitéN° Terrain : **4034**

N° National :

Commune : Roiffé

Parcelle cadastrale : ZB 200

Adresse : Le Clos Gloupy

X (L93) : 477147 m Y (L93) : 6676238 m

Positionnement : Situation approchée

Possibilité d'accès : Privé, par le jardin

Description de la cavité

Source : Visite

Levé effectué le : 05/06/2014

Genre : Cave

Nature : Salle

Fonction : Stockage

Recouvrement (en m) :

Superficie de la cavité (en m²) : 28

Element descriptif :

Observations / Désordres :

Moyen, décollement de bancs de toit,
amorce de fontis*Photographie de la cavité***Enjeux surfaciques**

Jardin

Type de confortement :

2 murs maçonnés

Note enjeux* : 2

* Note enjeux

- 1 : Enjeux faibles (bois, niche...)
- 2 : Enjeux moyens (parcelle agricole, jardin, hangar...)
- 3 : Enjeux forts (habitation, route...)

Localisation de la cavitéN° Terrain : **4035**

N° National :

Commune : Roiffé

Parcelle cadastrale : ZB 200

Adresse : Le Clos Gloupy

X (L93) : 477147 m Y (L93) : 6676237 m

Positionnement : Situation approchée

Possibilité d'accès : Privé, par le jardin

Description de la cavité

Source : Visite

Levé effectué le : 05/06/2014

Genre : Cave

Nature : Salle

Fonction : Stockage

Recouvrement (en m) : < 1

Superficie de la cavité (en m²) : 91

Element descriptif : Jetée de raisin

Observations / Désordres

Moyen, décollement de bancs de toit

*Photographie de la cavité***Enjeux surfaciques**

Jardin

Type de confortement :

4 murs maçonnés

Note enjeux* : 2

* Note enjeux

- 1 : Enjeux faibles (bois, fliche...)
- 2 : Enjeux moyens (parcelle agricole, jardin, hangar...)
- 3 : Enjeux forts (habitation, route...)

Localisation de la cavitéN° Terrain : **4036**

N° National :

Commune : Roiffé

Parcelle cadastrale : ZB 200

Adresse : Le Clos Gloupy

X (L93) : 477145 m Y (L93) : 6676233 m

Positionnement : Situation approchée

Possibilité d'accès : Privé, par le jardin

Description de la cavité

Source : Visite

Levé effectué le : 05/06/2014

Genre : Cave

Nature : Salle

Fonction : Stockage

Recouvrement (en m) : <1

Superficie de la cavité (en m²) : 47

Element descriptif : Four à pain

Observations / Désordres

Mauvais, décollement de bancs de toit

*Photographie de la cavité***Enjeux surfaciques**

Jardin

Type de confortement

Voûtes maçonnée

Note enjeux* : 2

* Note enjeux

- 1 : Enjeux faibles (bois, niche...)
- 2 : Enjeux moyens (parcelle agricole, jardin, hangar...)
- 3 : Enjeux forts (habitation, route...)

Localisation de la cavitéN° Terrain : **4037**

N° National :

Commune : Roiffé

Parcelle cadastrale : ZA 148

Adresse : Les Jaumains

X (L93) : 476550 m Y (L93) : 6676109 m

Positionnement : Situation approchée

Possibilité d'accès : Privé, par le jardin

Description de la cavité

Source : Visite

Levé effectué le : 05/06/2014

Genre : Carrière

Nature : Galerie

Fonction : Abandonnée

Recouvrement (en m) : <1

Superficie de la cavité (en m²) : 212

Element descriptif : Four à pain

Observations / Désordres

Moyen, racines, fissures mécaniques, décollement de bancs de toit

*Photographie de la cavité***Enjeux surfaciques**

Habitation occupée

Jardin

Type de confortement :

2 murs maçonnés

Note enjeux* : 3

* Note enjeux

- 1 : Enjeux faibles (bois, fliche...)
- 2 : Enjeux moyens (parcelle agricole, jardin, hangar...)
- 3 : Enjeux forts (habitation, route...)

Localisation de la cavitéN° Terrain : **4038**

N° National :

Commune : Roiffé

Parcelle cadastrale : ZA 148

Adresse : Les Jaumains

X (L93) : 476559 m Y (L93) : 6676116 m

Positionnement : Situation approchée

Possibilité d'accès : Privé, 2 accès par le jardin

Description de la cavité

Source : Visite

Levé effectué le : 05/06/2014

Genre : Carrière

Nature : Galerie

Fonction : Abandonnée

Recouvrement (en m) :

Superficie de la cavité (en m²) : 307

Element descriptif : Four à pain

Observations / Désordres :

Moyen, chute de bloc, fissures mécaniques

*Photographie de la cavité***Enjeux surfaciques**

Bois

Pré

Type de confortement :

2 murs maçonnés

Note enjeux* : **1**

* Note enjeux

- 1 : Enjeux faibles (bois, niche...)
- 2 : Enjeux moyens (parcelle agricole, jardin, hangar...)
- 3 : Enjeux forts (habitation, route...)

Localisation de la cavitéN° Terrain : **4039**

N° National :

Commune : Roiffé

Parcelle cadastrale : ZA 148

Adresse : Les Jaumains

X (L93) : 476562 m Y (L93) : 6676086 m

Positionnement : Situation approchée

Possibilité d'accès : Privé, par le jardin

Description de la cavité

Source : Visite

Levé effectué le : 05/06/2014

Genre : Cave

Nature : Salle

Fonction : Stockage

Recouvrement (en m) :

Superficie de la cavité (en m²) : 22

Element descriptif : Cheminée

Observations / Désordres :

Bon

*Photographie de la cavité***Enjeux surfaciques**

Habitation occupée

Type de confortement :

Note enjeux* : 3

* Note enjeux

- 1 : Enjeux faibles (bois, fliche...)
- 2 : Enjeux moyens (parcelle agricole, jardin, hangar...)
- 3 : Enjeux forts (habitation, route...)

Localisation de la cavitéN° Terrain : **4040**

N° National :

Commune : Roiffé

Parcelle cadastrale : ZA 114

Adresse : Les Jaumains

X (L93) : 476532 m Y (L93) : 6676100 m

Positionnement : Situation approchée

Possibilité d'accès : Privé, par le jardin

Description de la cavité

Source : Visite

Levé effectué le : 05/06/2014

Genre : Troglodyte

Nature : Salle

Fonction : Stockage

Recouvrement (en m) : ~1

Superficie de la cavité (en m²) : 10

Element descriptif : Four à pain

Observations / Désordres

Moyen, roche altérée

*Photographie de la cavité***Enjeux surfaciques**

Habitation occupée

Type de confortement

2 murs maçonnés

Note enjeux* : **2**

* Note enjeux

- 1 : Enjeux faibles (bois, niche...)
- 2 : Enjeux moyens (parcelle agricole, jardin, hangar...)
- 3 : Enjeux forts (habitation, route...)

Localisation de la cavitéN° Terrain : **4041**

N° National :

Commune : Roiffé

Parcelle cadastrale : ZA 114

Adresse : Les Jaumains

X (L93) : 476531 m Y (L93) : 6676099 m

Positionnement : Situation approchée

Possibilité d'accès : Privé, par le jardin

Description de la cavité

Source : Visite

Levé effectué le : 05/06/2014

Genre : Troglodyte

Nature : Salle

Fonction : Stockage

Recouvrement (en m) : ~1

Superficie de la cavité (en m²) : 24

Element descriptif :

Observations / Désordres :

Moyen, roche altérée

*Photographie de la cavité***Enjeux surfaciques**

Habitation occupée

Type de confortement :

Note enjeux* : 2

* Note enjeux

1 : Enjeux faibles (bois, fliche...)

2 : Enjeux moyens (parcelle agricole, jardin, hangar...)

3 : Enjeux forts (habitation, route...)

Localisation de la cavitéN° Terrain : **4042**

N° National :

Commune : Roiffé

Parcelle cadastrale : ZA 114

Adresse : Les Jaumains

X (L93) : 476531 m Y (L93) : 6676095 m

Positionnement : Situation approchée

Possibilité d'accès : Privé, par le jardin

Description de la cavité

Source : Visite

Levé effectué le : 05/06/2014

Genre : Troglodyte

Nature : Salle

Fonction : Stockage

Recouvrement (en m) : ~1

Superficie de la cavité (en m²) : 10

Element descriptif :

Observations / Désordres :

Moyen, roche altérée

*Photographie de la cavité***Enjeux surfaciques**

Habitation occupée

Type de confortement :

Note enjeux* : 2

* Note enjeux

- 1 : Enjeux faibles (bois, niche...)
- 2 : Enjeux moyens (parcelle agricole, jardin, hangar...)
- 3 : Enjeux forts (habitation, route...)

Localisation de la cavitéN° Terrain : **4043**

N° National :

Commune : Roiffé

Parcelle cadastrale : ZA 114

Adresse : Les Jaumains

X (L93) : 476531 m Y (L93) : 6676094 m

Positionnement : Situation approchée

Possibilité d'accès : Privé, par le jardin

Description de la cavité

Source : Visite

Levé effectué le : 05/06/2014

Genre : Troglodyte

Nature : Salle

Fonction : Stockage

Recouvrement (en m) : ~1

Superficie de la cavité (en m²) : 10

Element descriptif :

Observations / Désordres :

Moyen, roche altérée

*Photographie de la cavité***Enjeux surfaciques**

Habitation occupée

Type de confortement :

Note enjeux* : 2

* Note enjeux

1 : Enjeux faibles (bois, fliche...)

2 : Enjeux moyens (parcelle agricole, jardin, hangar...)

3 : Enjeux forts (habitation, route...)

Localisation de la cavitéN° Terrain : **4044**

N° National :

Commune : Roiffé

Parcelle cadastrale : ZA 105

Adresse : Les Jaumains

X (L93) : 476494 m Y (L93) : 6676091 m

Positionnement : Situation approchée

Possibilité d'accès : Privé, par le jardin

Description de la cavité

Source : Visite

Levé effectué le : 05/06/2014

Genre : Carrière

Nature : Galerie

Fonction : Stockage

Recouvrement (en m) : 2

Superficie de la cavité (en m²) : 198

Element descriptif : Four à pain

Observations / Désordres

Bon, localement moyen (chute de blocs),
racines*Photographie de la cavité***Enjeux surfaciques**

Jardin

Bois

Type de confortement :

2 murs maçonnés

Note enjeux* : 2

* Note enjeux

- 1 : Enjeux faibles (bois, niche...)
- 2 : Enjeux moyens (parcelle agricole, jardin, hangar...)
- 3 : Enjeux forts (habitation, route...)

Localisation de la cavitéN° Terrain : **4046**

N° National :

Commune : Roiffé

Parcelle cadastrale : A 1103

Adresse : Jaumain

X (L93) : 476554 m Y (L93) : 6676095 m

Positionnement : Situation Précise

Possibilité d'accès : Privé

Description de la cavité

Source : Visite

Levé effectué le : 05/06/2014

Genre : Cave

Nature : Salle

Fonction :

Recouvrement (en m) :

Superficie de la cavité (en m²) : 8

Element descriptif :

Observations / Désordres :

*Photographie de la cavité***Enjeux surfaciques**

Habitation occupée

Type de confortement :

Note enjeux* : 3

* Note enjeux

- 1 : Enjeux faibles (bois, friche...)
- 2 : Enjeux moyens (parcelle agricole, jardin, hangar...)
- 3 : Enjeux forts (habitation, route...)

Localisation de la cavitéN° Terrain : **4047**

N° National :

Commune : Roiffé

Parcelle cadastrale : A 1103

Adresse : Jaumain

X (L93) : 478553 m Y (L93) : 6678094 m

Positionnement : Situation Précise

Possibilité d'accès : Privé

Description de la cavité

Source : Visite

Levé effectué le : 05/06/2014

Genre : Cave

Nature : Salle

Fonction :

Recouvrement (en m) :

Superficie de la cavité (en m²) : 13

Element descriptif :

Observations / Désordres :



Photographie de la cavité

Enjeux surfaciques

Habitation occupée

Type de confortement :

Note enjeux* : **3**

* Note enjeux

- 1 : Enjeux faibles (bois, triche...)
- 2 : Enjeux moyens (parcelle agricole, jardin, hangar...)
- 3 : Enjeux forts (habitation, route...)

Localisation de la cavitéN° Terrain : **7003**

N° National :

Commune : Roiffé

Parcelle cadastrale : B 1019

Adresse : Le Chatenay

X (L93) : 475180 m Y (L93) : 6674250 m

Positionnement : Situation approchée

Possibilité d'accès : Privé, par le jardin

Description de la cavité

Source : Visite

Levé effectué le : 04/06/2014

Genre : Troglodyte

Nature : Salle

Fonction :

Recouvrement (en m) :

Superficie de la cavité (en m²) :

Element descriptif :

Observations / Désordres :

*Photographie de la cavité***Enjeux surfaciques**

Habitation occupée

Jardin

Type de confortement :

Note enjeux* : 3

* Note enjeux

- 1 : Enjeux faibles (bois, fliche...)
- 2 : Enjeux moyens (parcelle agricole, jardin, hangar...)
- 3 : Enjeux forts (habitation, route...)

Localisation de la cavitéN° Terrain : **7004**

N° National :

Commune : Roiffé

Parcelle cadastrale : B 167

Adresse : Le Chatenay

X (L93) : 475155 m Y (L93) : 6674296 m

Positionnement : Situation approchée

Possibilité d'accès : Privé, par le jardin

Description de la cavité

Source : Visite

Levé effectué le : 04/06/2014

Genre : Cave

Nature : Salle

Fonction :

Recouvrement (en m) :

Superficie de la cavité (en m²) :

Element descriptif :

Observations / Désordres :

*Photographie de la cavité***Enjeux surfaciques**

Habitation occupée

Jardin

Type de confortement :

Note enjeux* : 3

* Note enjeux

- 1 : Enjeux faibles (bois, niche...)
- 2 : Enjeux moyens (parcelle agricole, jardin, hangar...)
- 3 : Enjeux forts (habitation, route...)

Localisation de la cavitéN° Terrain : **7005**

N° National :

Commune : Roiffé

Parcelle cadastrale : ZM 410

Adresse : Le Porteau

X (L93) : 475664 m Y (L93) : 6674421 m

Positionnement : Situation approchée

Possibilité d'accès : Privé, par le jardin

Description de la cavité

Source : Visite

Levé effectué le : 04/06/2014

Genre : Cave

Nature : Salle

Fonction : Abandonnée

Recouvrement (en m) :

Superficie de la cavité (en m²) :

Element descriptif :

Observations / Désordres :

Bon

*Photographie de la cavité***Enjeux surfaciques**

Bois

Type de confortement :

Note enjeux* : **1**

* Note enjeux

- 1 : Enjeux faibles (bois, fliche...)
- 2 : Enjeux moyens (parcelle agricole, jardin, hangar...)
- 3 : Enjeux forts (habitation, route...)

Localisation de la cavitéN° Terrain : **7006**

N° National :

Commune : Roiffé

Parcelle cadastrale : ZM 408

Adresse : Le Porteau

X (L93) : 475690 m

Y (L93) : 6674445 m

Positionnement :

Possibilité d'accès : Privé, par le jardin

Description de la cavité

Source : Visite

Levé effectué le : 04/06/2014

Genre : Cave

Nature :

Fonction :

Recouvrement (en m) :

Superficie de la cavité (en m²) :

Element descriptif :

Observations / Désordres :

*Photographie de la cavité***Enjeux surfaciques**

Bois

Type de confortement :

Note enjeux* : **1**

* Note enjeux

- 1 : Enjeux faibles (bois, niche...)
- 2 : Enjeux moyens (parcelle agricole, jardin, hangar...)
- 3 : Enjeux forts (habitation, route...)

Localisation de la cavitéN° Terrain : **7007**

N° National :

Commune : Roiffé

Parcelle cadastrale : ZM 408

Adresse : Le Porteau

X (L93) : 475686 m Y (L93) : 6674441 m

Positionnement :

Possibilité d'accès : Privé, par le jardin

Description de la cavité

Source : Visite

Levé effectué le : 04/06/2014

Genre : Cave

Nature :

Fonction :

Recouvrement (en m) :

Superficie de la cavité (en m²) :

Element descriptif :

Observations / Désordres :

*Photographie de la cavité***Enjeux surfaciques**

Bois

Type de confortement :

Note enjeux* : **1**

* Note enjeux

- 1 : Enjeux faibles (bois, fliche...)
- 2 : Enjeux moyens (parcelle agricole, jardin, hangar...)
- 3 : Enjeux forts (habitation, route...)

Localisation de la cavitéN° Terrain : **7008**

N° National :

Commune : Roiffé

Parcelle cadastrale : B 375

Adresse : Le Porteau

X (L93) : 475705 m

Y (L93) : 6674457 m

Positionnement :

Possibilité d'accès : Libre, par la route

Description de la cavité

Source : Visite

Levé effectué le : 04/06/2014

Genre : Cave

Nature : Salle

Fonction :

Recouvrement (en m) :

Superficie de la cavité (en m²) :

Element descriptif :

Observations / Désordres :

*Photographie de la cavité***Enjeux surfaciques**

Jardin

Type de confortement :

Note enjeux* : **2**

* Note enjeux

- 1 : Enjeux faibles (bois, niche...)
- 2 : Enjeux moyens (parcelle agricole, jardin, hangar...)
- 3 : Enjeux forts (habitation, route...)

Localisation de la cavitéN° Terrain : **7009**

N° National :

Commune : Roiffé

Parcelle cadastrale : B 375

Adresse : Le Porteau

X (L93) : 475706 m Y (L93) : 6674460 m

Positionnement :

Possibilité d'accès : Libre, par la route

Description de la cavité

Source : Visite

Levé effectué le : 04/06/2014

Genre : Cave

Nature : Salle

Fonction :

Recouvrement (en m) :

Superficie de la cavité (en m²) :

Element descriptif :

Observations / Désordres :

*Photographie de la cavité***Enjeux surfaciques**

Bois

Type de confortement :

Note enjeux* : **1**

* Note enjeux

- 1 : Enjeux faibles (bois, fliche...)
- 2 : Enjeux moyens (parcelle agricole, jardin, hangar...)
- 3 : Enjeux forts (habitation, route...)

Localisation de la cavitéN° Terrain : **7010**

N° National :

Commune : Roiffé

Parcelle cadastrale : B 377

Adresse : Le Porteau

X (L93) : 475736 m

Y (L93) : 6674501 m

Positionnement :

Possibilité d'accès : Privé, par la cour

Description de la cavité

Source : Visite

Levé effectué le : 04/06/2014

Genre : Troglodyte

Nature : Salle

Fonction :

Recouvrement (en m) :

Superficie de la cavité (en m²) :

Element descriptif :

Observations / Désordres :

Moyen

*Photographie de la cavité***Enjeux surfaciques**

Habitation occupée

Jardin

Type de confortement :

Note enjeux* : 2

* Note enjeux

- 1 : Enjeux faibles (bois, niche...)
- 2 : Enjeux moyens (parcelle agricole, jardin, hangar...)
- 3 : Enjeux forts (habitation, route...)

Localisation de la cavitéN° Terrain : **7011**

N° National :

Commune : Roiffé

Parcelle cadastrale : B 377

Adresse : Le Porteau

X (L93) : 475730 m Y (L93) : 6674500 m

Positionnement :

Possibilité d'accès : Privé, par la cour

Description de la cavité

Source : Visite

Levé effectué le : 04/06/2014

Genre : Cave

Nature : Salle

Fonction : Stockage

Recouvrement (en m) :

Superficie de la cavité (en m²) :

Element descriptif :

Observations / Désordres :

Moyen

*Photographie de la cavité***Enjeux surfaciques**

Habitation occupée

Route Communale

Type de confortement :

Note enjeux* : 3

* Note enjeux

1 : Enjeux faibles (bois, fliche...)

2 : Enjeux moyens (parcelle agricole, jardin, hangar...)

3 : Enjeux forts (habitation, route...)

Localisation de la cavitéN° Terrain : **7012**

N° National :

Commune : Roiffé

Parcelle cadastrale : ZB 68

Adresse : Rochepotin

X (L93) : 476959 m Y (L93) : 6676195 m

Positionnement : Situation approchée

Possibilité d'accès : Porte en bois fermée à clés

Description de la cavité

Source : Visite

Levé effectué le : 05/06/2014

Genre : Troglodyte

Nature : Salle

Fonction :

Recouvrement (en m) :

Superficie de la cavité (en m²) :

Element descriptif :

Observations / Désordres :



Photographie de la cavité

Enjeux surfaciques

Jardin

Type de confortement :

Note enjeux* : 2

* Note enjeux

- 1 : Enjeux faibles (bois, friche...)
- 2 : Enjeux moyens (parcelle agricole, jardin, hangar...)
- 3 : Enjeux forts (habitation, route...)

Localisation de la cavitéN° Terrain : **7013**

N° National :

Commune : Roiffé

Parcelle cadastrale : ZB 68

Adresse : La Redonnière

X (L93) : 476956 m Y (L93) : 6676200 m

Positionnement :

Possibilité d'accès : Privé, derrière la maison

Description de la cavité

Source : Visite

Levé effectué le : 04/06/2014

Genre : Troglodyte

Nature : Salle

Fonction :

Recouvrement (en m) :

Superficie de la cavité (en m²) :

Element descriptif :

Observations / Désordres :

*Photographie de la cavité***Enjeux surfaciques**

Jardin

Type de confortement :

Note enjeux* : **2**

* Note enjeux

1 : Enjeux faibles (bois, fliche...)

2 : Enjeux moyens (parcelle agricole, jardin, hangar...)

3 : Enjeux forts (habitation, route...)

Localisation de la cavitéN° Terrain : **7014**

N° National :

Commune : Roiffé

Parcelle cadastrale : ZB 68

Adresse : La Redonnière

X (L93) : 476953 m Y (L93) : 6676205 m

Positionnement :

Possibilité d'accès : Privé, derrière la maison

Description de la cavité

Source : Visite

Levé effectué le : 04/06/2014

Genre : Troglodyte

Nature : Salle

Fonction :

Recouvrement (en m) :

Superficie de la cavité (en m²) :

Element descriptif :

Observations / Désordres :

*Photographie de la cavité***Enjeux surfaciques**

Jardin

Type de confortement :

Note enjeux* : **2**

* Note enjeux

- 1 : Enjeux faibles (bois, niche...)
- 2 : Enjeux moyens (parcelle agricole, jardin, hangar...)
- 3 : Enjeux forts (habitation, route...)

Localisation de la cavitéN° Terrain : **7015**

N° National :

Commune : Roiffé

Parcelle cadastrale : ZB 68

Adresse : La Redonnière

X (L93) : 476951 m Y (L93) : 6676206 m

Positionnement :

Possibilité d'accès : Privé, derrière la maison

Description de la cavité

Source : Visite

Levé effectué le : 04/06/2014

Genre : Troglodyte

Nature : Salle

Fonction :

Recouvrement (en m) :

Superficie de la cavité (en m²) :

Element descriptif :

Observations / Désordres :

*Photographie de la cavité***Enjeux surfaciques**

Jardin

Type de confortement :

Note enjeux* : **2**

* Note enjeux

- 1 : Enjeux faibles (bois, fliche...)
- 2 : Enjeux moyens (parcelle agricole, jardin, hangar...)
- 3 : Enjeux forts (habitation, route...)

Localisation de la cavitéN° Terrain : **7016**

N° National :

Commune : Roiffé

Parcelle cadastrale : ZB 68

Adresse : La Redonnière

X (L93) : 476948 m Y (L93) : 6676206 m

Positionnement :

Possibilité d'accès : Privé, derrière la maison

Description de la cavité

Source : Visite

Levé effectué le : 04/06/2014

Genre : Troglodyte

Nature : Salle

Fonction :

Recouvrement (en m) :

Superficie de la cavité (en m²) :

Element descriptif :

Observations / Désordres :

*Photographie de la cavité***Enjeux surfaciques**

Jardin

Type de confortement :

Note enjeux* : **2**

* Note enjeux

- 1 : Enjeux faibles (bois, niche...)
- 2 : Enjeux moyens (parcelle agricole, jardin, hangar...)
- 3 : Enjeux forts (habitation, route...)

Localisation de la cavitéN° Terrain : **7017**

N° National :

Commune : Roiffé

Parcelle cadastrale : ZB 68

Adresse : La Redonnière

X (L93) : 476947 m Y (L93) : 6676204 m

Positionnement :

Possibilité d'accès : Privé, derrière la maison

Description de la cavité

Source : Visite

Levé effectué le : 04/06/2014

Genre : Troglodyte

Nature : Salle

Fonction :

Recouvrement (en m) :

Superficie de la cavité (en m²) :

Element descriptif :

Observations / Désordres :

*Photographie de la cavité***Enjeux surfaciques**

Jardin

Type de confortement :

Note enjeux* : **2**

* Note enjeux

- 1 : Enjeux faibles (bois, fliche...)
- 2 : Enjeux moyens (parcelle agricole, jardin, hangar...)
- 3 : Enjeux forts (habitation, route...)

Localisation de la cavitéN° Terrain : **7018**

N° National :

Commune : Roiffé

Parcelle cadastrale : ZB 68

Adresse : La Redonnière

X (L93) : 476947 m Y (L93) : 6676198 m

Positionnement :

Possibilité d'accès : Privé, derrière la maison

Description de la cavité

Source : Visite

Levé effectué le : 04/06/2014

Genre : Troglodyte

Nature : Salle

Fonction :

Recouvrement (en m) :

Superficie de la cavité (en m²) :

Element descriptif :

Observations / Désordres :

*Photographie de la cavité***Enjeux surfaciques**

Jardin

Type de confortement :

Note enjeux* : **2**

* Note enjeux

- 1 : Enjeux faibles (bois, niche...)
- 2 : Enjeux moyens (parcelle agricole, jardin, hangar...)
- 3 : Enjeux forts (habitation, route...)

Localisation de la cavitéN° Terrain : **7019**

N° National :

Commune : Roiffé

Parcelle cadastrale : ZB 68

Adresse : La Redonnière

X (L93) : 476946 m Y (L93) : 6676195 m

Positionnement :

Possibilité d'accès : Privé, derrière la maison

Description de la cavité

Source : Visite

Levé effectué le : 04/06/2014

Genre : Troglodyte

Nature : Salle

Fonction :

Recouvrement (en m) :

Superficie de la cavité (en m²) :

Element descriptif :

Observations / Désordres :



Photographie de la cavité

Enjeux surfaciques

Jardin

Type de confortement :

Note enjeux* : **2**

* Note enjeux

1 : Enjeux faibles (bois, friche...)

2 : Enjeux moyens (parcelle agricole, jardin, hangar...)

3 : Enjeux forts (habitation, route...)

Localisation de la cavitéN° Terrain : **7020**

N° National :

Commune : Roiffé

Parcelle cadastrale : ZB 68

Adresse : La Redonnière

X (L93) : 476944 m Y (L93) : 6676192 m

Positionnement :

Possibilité d'accès : Privé, derrière la maison

Description de la cavité

Source : Visite

Levé effectué le : 04/06/2014

Genre : Troglodyte

Nature : Salle

Fonction :

Recouvrement (en m) :

Superficie de la cavité (en m²) :

Element descriptif :

Observations / Désordres :



Photographie de la cavité

Enjeux surfaciques

Jardin

Type de confortement :

Note enjeux* : 2

* Note enjeux

1 : Enjeux faibles (bois, friche...)

2 : Enjeux moyens (parcelle agricole, jardin, hangar...)

3 : Enjeux forts (habitation, route...)

Localisation de la cavitéN° Terrain : **7021**

N° National :

Commune : Roiffé

Parcelle cadastrale : ZB 68

Adresse : La Redonnière

X (L93) : 476945 m Y (L93) : 6676190 m

Positionnement :

Possibilité d'accès : Privé, derrière la maison

Description de la cavité

Source : Visite

Levé effectué le : 04/06/2014

Genre : Troglodyte

Nature : Salle

Fonction :

Recouvrement (en m) :

Superficie de la cavité (en m²) :

Element descriptif :

Observations / Désordres :



Photographie de la cavité

Enjeux surfaciques

Jardin

Type de confortement :

Note enjeux* : **2**

* Note enjeux

- 1 : Enjeux faibles (bois, friche...)
- 2 : Enjeux moyens (parcelle agricole, jardin, hangar...)
- 3 : Enjeux forts (habitation, route...)

Localisation de la cavitéN° Terrain : **7022**

N° National :

Commune : Roiffé

Parcelle cadastrale : ZB 151

Adresse : Les Closures

X (L93) : 476959 m

Y (L93) : 6676282 m

Positionnement :

Possibilité d'accès : Privé, par la cour

Description de la cavité

Source : Visite

Levé effectué le : 04/06/2014

Genre : Cave

Nature : Salle

Fonction :

Recouvrement (en m) :

Superficie de la cavité (en m²) :

Element descriptif :

Observations / Désordres :

*Photographie de la cavité***Enjeux surfaciques**

Habitation occupée

Type de confortement :

Note enjeux* : 3

* Note enjeux

- 1 : Enjeux faibles (bois, niche...)
- 2 : Enjeux moyens (parcelle agricole, jardin, hangar...)
- 3 : Enjeux forts (habitation, route...)

Localisation de la cavitéN° Terrain : **7023**

N° National :

Commune : Roiffé

Parcelle cadastrale : ZB 150

Adresse : Les Closures

X (L93) : 476976 m Y (L93) : 6676295 m

Positionnement :

Possibilité d'accès : Privé, par le jardin

Description de la cavité

Source : Visite

Levé effectué le : 04/06/2014

Genre : Cave

Nature :

Fonction :

Recouvrement (en m) :

Superficie de la cavité (en m²) :

Element descriptif :

Observations / Désordres :

*Photographie de la cavité***Enjeux surfaciques**

Jardin

Type de confortement :

Note enjeux* : **2**

* Note enjeux

- 1 : Enjeux faibles (bois, friche...)
- 2 : Enjeux moyens (parcelle agricole, jardin, hangar...)
- 3 : Enjeux forts (habitation, route...)

Localisation de la cavitéN° Terrain : **7024**

N° National :

Commune : Roiffé

Parcelle cadastrale : A 585

Adresse : Les Closures

X (L93) : 477014 m

Y (L93) : 6676508 m

Positionnement :

Possibilité d'accès : Privé

Description de la cavité

Source : Non levée

Levé effectué le : 05/06/2014

Genre : Cave

Nature :

Fonction :

Recouvrement (en m) :

Superficie de la cavité (en m²) :

Element descriptif :

Observations / Désordres :



Photographie de la cavité

Enjeux surfaciques

Bois

Cour

Type de confortement :

Note enjeux* : 2

*Note enjeux

- 1 : Enjeux faibles (bois, triche...)
- 2 : Enjeux moyens (parcelle agricole, jardin, hangar...)
- 3 : Enjeux forts (habitation, route...)

Localisation de la cavitéN° Terrain : **7025**

N° National :

Commune : Roiffé

Parcelle cadastrale : A 585

Adresse : Les Closures

X (L93) : 477000 m Y (L93) : 6676496 m

Positionnement :

Possibilité d'accès : Privé

Description de la cavité

Source : Non levée

Levé effectué le : 05/06/2014

Genre : Cave

Nature :

Fonction :

Recouvrement (en m) :

Superficie de la cavité (en m²) :

Element descriptif :

Observations / Désordres :

*Photographie de la cavité***Enjeux surfaciques**

Bois

Type de confortement :

Note enjeux* : **2**

* Note enjeux

1 : Enjeux faibles (bois, friche...)

2 : Enjeux moyens (parcelle agricole, jardin, hangar...)

3 : Enjeux forts (habitation, route...)

Localisation de la cavitéN° Terrain : **7026**

N° National :

Commune : Roiffé

Parcelle cadastrale : A593

Adresse : Les Closures

X (L93) : 477061 m

Y (L93) : 6676506 m

Positionnement :

Possibilité d'accès : Libre, par la cour en bord de route

Description de la cavité

Source : Non levée

Levé effectué le : 05/06/2014

Genre : Carrière

Nature :

Fonction : Abandonnée

Recouvrement (en m) :

Superficie de la cavité (en m²) :

Element descriptif :

Observations / Désordres :

Ancienne carrière souterraine transformée en champignonnière



Photographie de la cavité

Enjeux surfaciques

Bois

Type de confortement :

Note enjeux* : **2**

* Note enjeux

1 : Enjeux faibles (bois, friche...)

2 : Enjeux moyens (parcelle agricole, jardin, hangar...)

3 : Enjeux forts (habitation, route...)

Localisation de la cavitéN° Terrain : **7027**

N° National :

Commune : Roiffé

Parcelle cadastrale : A593

Adresse : Les Closures

X (L93) : 477064 m Y (L93) : 6676489 m

Positionnement :

Possibilité d'accès : Libre, par la cour en bord de route

Description de la cavité

Source : Non levée

Levé effectué le : 05/06/2014

Genre : Cave

Nature :

Fonction :

Recouvrement (en m) :

Superficie de la cavité (en m²) :

Element descriptif :

Observations / Désordres :

*Photographie de la cavité***Enjeux surfaciques**

Bois

Route Communale

Type de confortement :

Note enjeux* : **2**

* Note enjeux

1 : Enjeux faibles (bois, friche...)

2 : Enjeux moyens (parcelle agricole, jardin, hangar...)

3 : Enjeux forts (habitation, route...)

Localisation de la cavitéN° Terrain : **7028**

N° National :

Commune : Roiffé

Parcelle cadastrale : A593

Adresse : Les Closures

X (L93) : 477062 m

Y (L93) : 6676484 m

Positionnement :

Possibilité d'accès : Libre, par la cour en bord de route

Description de la cavité

Source : Non levée

Levé effectué le : 05/06/2014

Genre : Troglodyte

Nature :

Fonction :

Recouvrement (en m) :

Superficie de la cavité (en m²) :

Element descriptif :

Observations / Désordres :

*Photographie de la cavité***Enjeux surfaciques**

Bois

Route Communale

Type de confortement :

Note enjeux* : 2

* Note enjeux

- 1 : Enjeux faibles (bois, niche...)
- 2 : Enjeux moyens (parcelle agricole, jardin, hangar...)
- 3 : Enjeux forts (habitation, route...)

Localisation de la cavitéN° Terrain : **7029**

N° National :

Commune : Roiffé

Parcelle cadastrale : A593

Adresse : Les Closures

X (L93) : 477060 m Y (L93) : 6676478 m

Positionnement :

Possibilité d'accès : Libre, par la cour en bord de route

Description de la cavité

Source : Non levée

Levé effectué le : 05/06/2014

Genre : Cave

Nature :

Fonction :

Recouvrement (en m) :

Superficie de la cavité (en m²) :

Element descriptif :

Observations / Désordres :



Photographie de la cavité

Enjeux surfaciques

Bois

Route Communale

Type de confortement :

Note enjeux* : **2**

* Note enjeux

1 : Enjeux faibles (bois, friche...)

2 : Enjeux moyens (parcelle agricole, jardin, hangar...)

3 : Enjeux forts (habitation, route...)

Localisation de la cavitéN° Terrain : **7030**

N° National :

Commune : Roiffé

Parcelle cadastrale : A593

Adresse : Les Closures

X (L93) : 477064 m

Y (L93) : 6676498 m

Positionnement :

Possibilité d'accès : Libre, par la cour en bord de route

Description de la cavité

Source : Non levée

Levé effectué le : 05/06/2014

Genre : Cave

Nature :

Fonction :

Recouvrement (en m) :

Superficie de la cavité (en m²) :

Element descriptif :

Observations / Désordres :

*Photographie de la cavité***Enjeux surfaciques**

Bois

Route Communale

Type de confortement :

Note enjeux* : **2**

* Note enjeux

- 1 : Enjeux faibles (bois, niche...)
- 2 : Enjeux moyens (parcelle agricole, jardin, hangar...)
- 3 : Enjeux forts (habitation, route...)

Localisation de la cavitéN° Terrain : **7031**

N° National :

Commune : Roiffé

Parcelle cadastrale : A593

Adresse : Les Closures

X (L93) : 477046 m Y (L93) : 6676505 m

Positionnement :

Possibilité d'accès : Libre, par la cour en bord de route

Description de la cavité

Source : Non levée

Levé effectué le : 05/06/2014

Genre : Cave

Nature :

Fonction :

Recouvrement (en m) :

Superficie de la cavité (en m²) :

Element descriptif :

Observations / Désordres :

*Photographie de la cavité***Enjeux surfaciques**

Bois

Cour

Type de confortement :

Note enjeux* : **2**

* Note enjeux

- 1 : Enjeux faibles (bois, friche...)
- 2 : Enjeux moyens (parcelle agricole, jardin, hangar...)
- 3 : Enjeux forts (habitation, route...)

Localisation de la cavitéN° Terrain : **7032**

N° National :

Commune : Roiffé

Parcelle cadastrale : A 600

Adresse : Les Closures

X (L93) : 477065 m

Y (L93) : 6676487 m

Positionnement :

Possibilité d'accès : Privé

Description de la cavité

Source : Non levée

Levé effectué le : 05/06/2014

Genre : Cave

Nature :

Fonction :

Recouvrement (en m) :

Superficie de la cavité (en m²) :

Element descriptif :

Observations / Désordres :

*Photographie de la cavité***Enjeux surfaciques**

Bois

Route Communale

Type de confortement :

Note enjeux* : 2

* Note enjeux

- 1 : Enjeux faibles (bois, niche...)
- 2 : Enjeux moyens (parcelle agricole, jardin, hangar...)
- 3 : Enjeux forts (habitation, route...)

Localisation de la cavité**N° Terrain : 7033****N° National :**

Commune : Roiffé

Parcelle cadastrale : A 585

Adresse : Les Closures

X (L93) : 477000 m Y (L93) : 6676495 m

Positionnement :

Possibilité d'accès : Privé

Description de la cavité

Source : Non levée

Levé effectué le : 05/06/2014

Genre : Cave

Nature :

Fonction :

Recouvrement (en m) :

Superficie de la cavité (en m²) :

Element descriptif :

Observations / Désordres :

*Photographie de la cavité***Enjeux surfaciques**

Bois

Route Communale

Type de confortement :

Note enjeux* : 2

* Note enjeux

1 : Enjeux faibles (bois, friche...)

2 : Enjeux moyens (parcelle agricole, jardin, hangar...)

3 : Enjeux forts (habitation, route...)

Localisation de la cavitéN° Terrain : **7034**

N° National :

Commune : Roiffé

Parcelle cadastrale : A 585

Adresse : Les Closures

X (L93) : 477003 m

Y (L93) : 6676492 m

Positionnement :

Possibilité d'accès : Privé

Description de la cavité

Source : Non levée

Levé effectué le : 05/06/2014

Genre : Troglodyte

Nature :

Fonction :

Recouvrement (en m) :

Superficie de la cavité (en m²) :

Element descriptif :

Observations / Désordres :

*Photographie de la cavité***Enjeux surfaciques**

Bois

Route Communale

Type de confortement :

Note enjeux* : 2

* Note enjeux

- 1 : Enjeux faibles (bois, niche...)
- 2 : Enjeux moyens (parcelle agricole, jardin, hangar...)
- 3 : Enjeux forts (habitation, route...)

Localisation de la cavitéN° Terrain : **7035**

N° National :

Commune : Roiffé

Parcelle cadastrale : A 585

Adresse : Les Closures

X (L93) : 477000 m Y (L93) : 6676499 m

Positionnement :

Possibilité d'accès : Privé

Description de la cavité

Source : Non levée

Levé effectué le : 05/06/2014

Genre : Cave

Nature :

Fonction :

Recouvrement (en m) :

Superficie de la cavité (en m²) :

Element descriptif :

Observations / Désordres :

*Photographie de la cavité***Enjeux surfaciques**

Bois

Route Communale

Type de confortement :

Note enjeux* : **2**

* Note enjeux

1 : Enjeux faibles (bois, friche...)

2 : Enjeux moyens (parcelle agricole, jardin, hangar...)

3 : Enjeux forts (habitation, route...)

Localisation de la cavitéN° Terrain : **7036**

N° National :

Commune : Roiffé

Parcelle cadastrale : A 585

Adresse : Les Closures

X (L93) : 477008 m

Y (L93) : 6676509 m

Positionnement :

Possibilité d'accès : Privé

Description de la cavité

Source : Non levée

Levé effectué le : 05/06/2014

Genre : Cave

Nature :

Fonction :

Recouvrement (en m) :

Superficie de la cavité (en m²) :

Element descriptif :

Observations / Désordres :

*Photographie de la cavité***Enjeux surfaciques**

Type de confortement :

Note enjeux* : **2**

* Note enjeux

- 1 : Enjeux faibles (bois, niche...)
- 2 : Enjeux moyens (parcelle agricole, jardin, hangar...)
- 3 : Enjeux forts (habitation, route...)

Localisation de la cavitéN° Terrain : **7038**

N° National :

Commune : Roiffé

Parcelle cadastrale : A 659

Adresse : Les Closures

X (L93) : 477318 m Y (L93) : 6676526 m

Positionnement :

Possibilité d'accès : Par un portail fermé à clés

Description de la cavité

Source :

Levé effectué le : 05/06/2014

Genre : Troglodyte

Nature :

Fonction :

Recouvrement (en m) :

Superficie de la cavité (en m²) :

Element descriptif :

Observations / Désordres :

*Photographie de la cavité***Enjeux surfaciques**

Parcelle agricole

Type de confortement :

Note enjeux* : **2**

* Note enjeux

- 1 : Enjeux faibles (bois, friche...)
- 2 : Enjeux moyens (parcelle agricole, jardin, hangar...)
- 3 : Enjeux forts (habitation, route...)

Localisation de la cavitéN° Terrain : **7039**

N° National :

Commune : Roiffé

Parcelle cadastrale : A 659

Adresse : Les Closures

X (L93) : 477325 m

Y (L93) : 6676523 m

Positionnement :

Possibilité d'accès : Par un portail fermé à clés

Description de la cavité

Source :

Levé effectué le : 05/06/2014

Genre : Troglodyte

Nature :

Fonction :

Recouvrement (en m) :

Superficie de la cavité (en m²) :

Element descriptif :

Observations / Désordres :

*Photographie de la cavité***Enjeux surfaciques**

Parcelle agricole

Type de confortement :

Note enjeux* : **2**

* Note enjeux

- 1 : Enjeux faibles (bois, niche...)
- 2 : Enjeux moyens (parcelle agricole, jardin, hangar...)
- 3 : Enjeux forts (habitation, route...)

Localisation de la cavitéN° Terrain : **7040**

N° National :

Commune : Roiffé

Parcelle cadastrale : A 659

Adresse : Les Closures

X (L93) : 477303 m Y (L93) : 6676523 m

Positionnement :

Possibilité d'accès : Par un portail fermé à clés

Description de la cavité

Source :

Levé effectué le : 05/06/2014

Genre : Troglodyte

Nature :

Fonction :

Recouvrement (en m) :

Superficie de la cavité (en m²) :

Element descriptif :

Observations / Désordres :

*Photographie de la cavité***Enjeux surfaciques**

Parcelle agricole

Type de confortement :

Note enjeux* : **2**

* Note enjeux

- 1 : Enjeux faibles (bois, friche...)
- 2 : Enjeux moyens (parcelle agricole, jardin, hangar...)
- 3 : Enjeux forts (habitation, route...)

Localisation de la cavitéN° Terrain : **7041**

N° National :

Commune : Roiffé

Parcelle cadastrale : A 659

Adresse : Les Closures

X (L93) : 477308 m

Y (L93) : 6676518 m

Positionnement :

Possibilité d'accès : Par un portail fermé à clés

Description de la cavité

Source :

Levé effectué le : 05/06/2014

Genre : Cave

Nature :

Fonction :

Recouvrement (en m) :

Superficie de la cavité (en m²) :

Element descriptif :

Observations / Désordres :

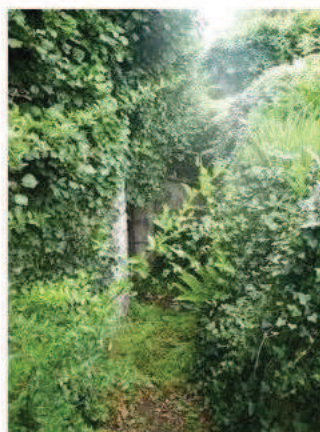

Photographie de la cavité

Enjeux surfaciques

Parcelle agricole

Type de confortement :

Note enjeux* : 2

*Note enjeux

- 1 : Enjeux faibles (bois, triche...)
- 2 : Enjeux moyens (parcelle agricole, jardin, hangar...)
- 3 : Enjeux forts (habitation, route...)

Localisation de la cavitéN° Terrain : **7042**

N° National :

Commune : Roiffé

Parcelle cadastrale : A 659

Adresse : Les Closures

X (L93) : 477314 m Y (L93) : 6676515 m

Positionnement :

Possibilité d'accès : Par un portail fermé à clés

Description de la cavité

Source

Levé effectué le : 05/06/2014

Genre : Cave

Nature :

Fonction :

Recouvrement (en m) :

Superficie de la cavité (en m²) :

Element descriptif :

Observations / Désordres :

*Photographie de la cavité***Enjeux surfaciques**

Parcelle agricole

Type de confortement :

Note enjeux* : **2**

* Note enjeux

- 1 : Enjeux faibles (bois, friche...)
- 2 : Enjeux moyens (parcelle agricole, jardin, hangar...)
- 3 : Enjeux forts (habitation, route...)

Localisation de la cavitéN° Terrain : **7043**

N° National :

Commune : Roiffé

Parcelle cadastrale : ZB 72

Adresse : Les Closures

X (L93) : 477430 m Y (L93) : 6676519 m

Positionnement :

Possibilité d'accès : Libre, en bord de route

Description de la cavité

Source :

Levé effectué le : 05/06/2014

Genre : Cave

Nature :

Fonction :

Recouvrement (en m) :

Superficie de la cavité (en m²) :

Element descriptif :

Observations / Désordres :



Photographie de la cavité

Enjeux surfaciques

Parcelle agricole

Type de confortement :

Note enjeux* : 2

* Note enjeux

- 1 : Enjeux faibles (bois, friche...)
- 2 : Enjeux moyens (parcelle agricole, jardin, hangar...)
- 3 : Enjeux forts (habitation, route...)

Localisation de la cavitéN° Terrain : **7044**

N° National :

Commune : Roiffé

Parcelle cadastrale : A 1039

Adresse : Les Closures

X (L93) : 477216 m Y (L93) : 6676527 m

Positionnement :

Possibilité d'accès : Libre, dans le champ

Description de la cavité

Source :

Levé effectué le : 05/06/2014

Genre : Cave

Nature :

Fonction :

Recouvrement (en m) :

Superficie de la cavité (en m²) :

Element descriptif :

Observations / Désordres :



Photographie de la cavité

Enjeux surfaciques

Parcelle agricole

Type de confortement :

Note enjeux* : 2

* Note enjeux

1 : Enjeux faibles (bois, friche...)

2 : Enjeux moyens (parcelle agricole, jardin, hangar...)

3 : Enjeux forts (habitation, route...)

Localisation de la cavitéN° Terrain : **7046**

N° National :

Commune : Roiffé

Parcelle cadastrale : A 581

Adresse : Les Closures

X (L93) : 476963 m

Y (L93) : 6676500 m

Positionnement :

Possibilité d'accès : Libre, en bord de route

Description de la cavité

Source :

Levé effectué le : 05/06/2014

Genre : Carrière

Nature :

Fonction : Stockage

Recouvrement (en m) :

Superficie de la cavité (en m²) :

Element descriptif :

Observations / Désordres :



Photographie de la cavité

Enjeux surfaciques

Friches

Type de confortement :

Note enjeux* : 1

*Note enjeux

- 1 : Enjeux faibles (bois, triche...)
- 2 : Enjeux moyens (parcelle agricole, jardin, hangar...)
- 3 : Enjeux forts (habitation, route...)

Localisation de la cavitéN° Terrain : **7047**

N° National :

Commune : Roiffé

Parcelle cadastrale : ZB 105

Adresse : Les Closures

X (L93) : 477416 m Y (L93) : 6676481 m

Positionnement :

Possibilité d'accès : Privé

Description de la cavité

Source :

Levé effectué le : 05/06/2014

Genre : Troglodyte

Nature : Salle

Fonction :

Recouvrement (en m) :

Superficie de la cavité (en m²) :

Element descriptif :

Observations / Désordres :



Photographie de la cavité

Enjeux surfaciques

Parcelle agricole

Type de confortement :

Note enjeux* : 2

* Note enjeux

1 : Enjeux faibles (bois, friche...)

2 : Enjeux moyens (parcelle agricole, jardin, hangar...)

3 : Enjeux forts (habitation, route...)

Localisation de la cavitéN° Terrain : **7048**

N° National :

Commune : Roiffé

Parcelle cadastrale : ZB 105

Adresse : Les Closures

X (L93) : 477412 m

Y (L93) : 6676482 m

Positionnement :

Possibilité d'accès : Privé

Description de la cavité

Source :

Levé effectué le : 05/06/2014

Genre : Troglodyte

Nature : Salle

Fonction :

Recouvrement (en m) :

Superficie de la cavité (en m²) :

Element descriptif :

Observations / Désordres :



Photographie de la cavité

Enjeux surfaciques

Parcelle agricole

Type de confortement :

Note enjeux* : 2

* Note enjeux

- 1 : Enjeux faibles (bois, friche...)
- 2 : Enjeux moyens (parcelle agricole, jardin, hangar...)
- 3 : Enjeux forts (habitation, route...)

Localisation de la cavité**N° Terrain : 7049****N° National :**

Commune : Roiffé

Parcelle cadastrale : ZB 105

Adresse : Les Closures

X (L93) : 477411 m Y (L93) : 6676486 m

Positionnement :

Possibilité d'accès : Privé

Description de la cavité

Source :

Levé effectué le : 05/06/2014

Genre : Troglodyte

Nature : Salle

Fonction :

Recouvrement (en m) :

Superficie de la cavité (en m²) :

Element descriptif :

Observations / Désordres :



Photographie de la cavité

Enjeux surfaciques

Parcelle agricole

Type de confortement :

Note enjeux* : 2

* Note enjeux

1 : Enjeux faibles (bois, friche...)

2 : Enjeux moyens (parcelle agricole, jardin, hangar...)

3 : Enjeux forts (habitation, route...)

Localisation de la cavitéN° Terrain : **7050**

N° National :

Commune : Roiffé

Parcelle cadastrale : ZB 105

Adresse : Les Closures

X (L93) : 477414 m

Y (L93) : 6676487 m

Positionnement :

Possibilité d'accès : Privé

Description de la cavité

Source :

Levé effectué le : 05/06/2014

Genre : Troglodyte

Nature : Salle

Fonction :

Recouvrement (en m) :

Superficie de la cavité (en m²) :

Element descriptif :

Observations / Désordres :

*Photographie de la cavité***Enjeux surfaciques**

Parcelle agricole

Type de confortement :

Note enjeux* : 2

* Note enjeux

- 1 : Enjeux faibles (bois, niche...)
- 2 : Enjeux moyens (parcelle agricole, jardin, hangar...)
- 3 : Enjeux forts (habitation, route...)

Localisation de la cavitéN° Terrain : **7051**

N° National :

Commune : Roiffé

Parcelle cadastrale : ZB 105

Adresse : Les Closures

X (L93) : 477417 m

Y (L93) : 6676487 m

Positionnement :

Possibilité d'accès : Privé

Description de la cavité

Source

Levé effectué le : 05/06/2014

Genre : Troglodyte

Nature : Salle

Fonction :

Recouvrement (en m) :

Superficie de la cavité (en m²) :

Element descriptif :

Observations / Désordres :



Photographie de la cavité

Enjeux surfaciques

Parcelle agricole

Type de confortement :

Note enjeux* : **2**

* Note enjeux

- 1 : Enjeux faibles (bois, friche...)
- 2 : Enjeux moyens (parcelle agricole, jardin, hangar...)
- 3 : Enjeux forts (habitation, route...)

Localisation de la cavitéN° Terrain : **7052**

N° National :

Commune : Roiffé

Parcelle cadastrale ZB 105

Adresse : Les Closures

X (L93) : 477420 m

Y (L93) : 6676486 m

Positionnement :

Possibilité d'accès : Privé

Description de la cavité

Source :

Levé effectué le : 05/06/2014

Genre : Troglodyte

Nature : Salle

Fonction :

Recouvrement (en m) :

Superficie de la cavité (en m²) :

Element descriptif :

Observations / Désordres :



Photographie de la cavité

Enjeux surfaciques

Parcelle agricole

Type de confortement :

Note enjeux* : 2

*Note enjeux

1 : Enjeux faibles (bois, triche...)

2 : Enjeux moyens (parcelle agricole, jardin, hangar...)

3 : Enjeux forts (habitation, route...)

Localisation de la cavitéN° Terrain : **7053**

N° National :

Commune : Roiffé

Parcelle cadastrale : ZB 105

Adresse : Les Closures

X (L93) : 477422 m Y (L93) : 6676484 m

Positionnement :

Possibilité d'accès : Privé

Description de la cavité

Source :

Levé effectué le : 05/06/2014

Genre : Troglodyte

Nature : Salle

Fonction :

Recouvrement (en m) :

Superficie de la cavité (en m²) :

Element descriptif :

Observations / Désordres :

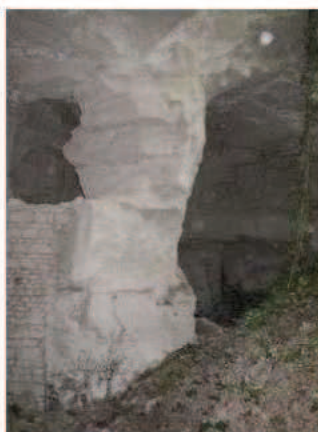

Photographie de la cavité

Enjeux surfaciques

Parcelle agricole

Type de confortement :

Note enjeux* : 2

* Note enjeux

1 : Enjeux faibles (bois, friche...)

2 : Enjeux moyens (parcelle agricole, jardin, hangar...)

3 : Enjeux forts (habitation, route...)

Localisation de la cavité

N° Terrain : 7054

N° National :

Commune : Roiffé

Parcelle cadastrale ZB 105

Adresse : Les Closures

X (L93) : 477432 m

Y (L93) : 6676482 m

Positionnement :

Possibilité d'accès : Privé

Description de la cavité

Source :

Levé effectué le : 05/06/2014

Genre : Troglodyte

Nature : Salle

Fonction :

Recouvrement (en m) :

Superficie de la cavité (en m²) :

Element descriptif :

Observations / Désordres :



Photographie de la cavité

Enjeux surfaciques

Parcelle agricole

Type de confortement :

Note enjeux* : 2

*Note enjeux

- 1 : Enjeux faibles (bois, triche...)
- 2 : Enjeux moyens (parcelle agricole, jardin, hangar...)
- 3 : Enjeux forts (habitation, route...)

Localisation de la cavitéN° Terrain : **7055**

N° National :

Commune : Roiffé

Parcelle cadastrale : ZB 105

Adresse : Les Closures

X (L93) : 477435 m Y (L93) : 6676483 m

Positionnement :

Possibilité d'accès : Privé

Description de la cavité

Source

Levé effectué le : 05/06/2014

Genre : Troglodyte

Nature : Salle

Fonction :

Recouvrement (en m) :

Superficie de la cavité (en m²) :

Element descriptif :

Observations / Désordres :



Photographie de la cavité

Enjeux surfaciques

Parcelle agricole

Type de confortement :

Note enjeux* : **2**

* Note enjeux

- 1 : Enjeux faibles (bois, friche...)
- 2 : Enjeux moyens (parcelle agricole, jardin, hangar...)
- 3 : Enjeux forts (habitation, route...)

Localisation de la cavitéN° Terrain : **7056**

N° National :

Commune : Roiffé

Parcelle cadastrale ZB 94

Adresse : La Rochepotin

X (L93) : 476837 m

Y (L93) : 6676483 m

Positionnement :

Possibilité d'accès : Privé, par le jardin

Description de la cavité

Source :

Levé effectué le : 05/06/2014

Genre : Troglodyte

Nature :

Fonction :

Recouvrement (en m) :

Superficie de la cavité (en m²) :

Element descriptif :

Observations / Désordres :



Photographie de la cavité

Enjeux surfaciques

Jardin

Type de confortement :

Note enjeux* : 2

*Note enjeux

- 1 : Enjeux faibles (bois, triche...)
- 2 : Enjeux moyens (parcelle agricole, jardin, hangar...)
- 3 : Enjeux forts (habitation, route...)

Localisation de la cavitéN° Terrain : **7057**

N° National :

Commune : Roiffé

Parcelle cadastrale : ZB 94

Adresse : La Rochepotin

X (L93) : 476838 m Y (L93) : 6676490 m

Positionnement :

Possibilité d'accès : Privé, par le jardin

Description de la cavité

Source

Levé effectué le : 05/06/2014

Genre : Troglodyte

Nature :

Fonction :

Recouvrement (en m) :

Superficie de la cavité (en m²) :

Element descriptif :

Observations / Désordres :



Photographie de la cavité

Enjeux surfaciques

Jardin

Type de confortement :

Note enjeux* : **2**

* Note enjeux

- 1 : Enjeux faibles (bois, friche...)
- 2 : Enjeux moyens (parcelle agricole, jardin, hangar...)
- 3 : Enjeux forts (habitation, route...)

Localisation de la cavitéN° Terrain : **7058**

N° National :

Commune : Roiffé

Parcelle cadastrale ZB 94

Adresse : La Rochepotin

X (L93) : 476845 m

Y (L93) : 6676486 m

Positionnement :

Possibilité d'accès : Privé, par le jardin

Description de la cavité

Source :

Levé effectué le : 05/06/2014

Genre : Cave

Nature :

Fonction :

Recouvrement (en m) :

Superficie de la cavité (en m²) :

Element descriptif :

Observations / Désordres :



Photographie de la cavité

Enjeux surfaciques

Jardin

Type de confortement :

Note enjeux* : 2

*Note enjeux

- 1 : Enjeux faibles (bois, triche...)
- 2 : Enjeux moyens (parcelle agricole, jardin, hangar...)
- 3 : Enjeux forts (habitation, route...)

Localisation de la cavitéN° Terrain : **7059**

N° National :

Commune : Roiffé

Parcelle cadastrale : ZB 99

Adresse : La Rochepotin

X (L93) : 476773 m Y (L93) : 6676442 m

Positionnement :

Possibilité d'accès : Privé, par le jardin

Description de la cavité

Source :

Levé effectué le : 05/06/2014

Genre : Cave

Nature :

Fonction :

Recouvrement (en m) :

Superficie de la cavité (en m²) :

Element descriptif :

Observations / Désordres :



Photographie de la cavité

Enjeux surfaciques

Habitation occupée

Type de confortement :

Note enjeux* : 3

* Note enjeux

1 : Enjeux faibles (bois, friche...)

2 : Enjeux moyens (parcelle agricole, jardin, hangar...)

3 : Enjeux forts (habitation, route...)

Localisation de la cavitéN° Terrain : **7061**

N° National :

Commune : Roiffé

Parcelle cadastrale : ZB 98

Adresse : La Rochepotin

X (L93) : 476762 m

Y (L93) : 6676437 m

Positionnement :

Possibilité d'accès : Privé, par le jardin

Description de la cavité

Source :

Levé effectué le : 05/06/2014

Genre : Cave

Nature :

Fonction :

Recouvrement (en m) :

Superficie de la cavité (en m²) :

Element descriptif :

Observations / Désordres :

*Photographie de la cavité***Enjeux surfaciques**

Jardin

Cour

Type de confortement :

Note enjeux* : **2**

* Note enjeux

- 1 : Enjeux faibles (bois, niche...)
- 2 : Enjeux moyens (parcelle agricole, jardin, hangar...)
- 3 : Enjeux forts (habitation, route...)

Localisation de la cavitéN° Terrain : **7062**

N° National :

Commune : Roiffé

Parcelle cadastrale : ZB 98

Adresse : La Rochepotin

X (L93) : 476769 m Y (L93) : 6676424 m

Positionnement :

Possibilité d'accès : Privé, par le jardin

Description de la cavité

Source :

Levé effectué le : 05/06/2014

Genre : Cave

Nature :

Fonction :

Recouvrement (en m) :

Superficie de la cavité (en m²) :

Element descriptif :

Observations / Désordres :

*Photographie de la cavité***Enjeux surfaciques**

Jardin

Hangar

Type de confortement :

Note enjeux* : **2**

* Note enjeux

1 : Enjeux faibles (bois, fliche...)

2 : Enjeux moyens (parcelle agricole, jardin, hangar...)

3 : Enjeux forts (habitation, route...)

Localisation de la cavitéN° Terrain : **7063**

N° National :

Commune : Roiffé

Parcelle cadastrale : ZB 98

Adresse : La Rochepotin

X (L93) : 476768 m

Y (L93) : 6676422 m

Positionnement :

Possibilité d'accès : Privé, par le jardin

Description de la cavité

Source :

Levé effectué le : 05/06/2014

Genre : Cave

Nature :

Fonction :

Recouvrement (en m) :

Superficie de la cavité (en m²) :

Element descriptif :

Observations / Désordres :

*Photographie de la cavité***Enjeux surfaciques**

Parcelle agricole

Cour

Type de confortement :

Note enjeux* : **2**

* Note enjeux

- 1 : Enjeux faibles (bois, niche...)
- 2 : Enjeux moyens (parcelle agricole, jardin, hangar...)
- 3 : Enjeux forts (habitation, route...)

Localisation de la cavitéN° Terrain : **7064**

N° National :

Commune : Roiffé

Parcelle cadastrale : ZA 146

Adresse : Jaumain

X (L93) : 476625 m Y (L93) : 6676070 m

Positionnement :

Possibilité d'accès : Privé, par une descenderie dans la cour

Description de la cavité

Source :

Levé effectué le : 05/06/2014

Genre : Cave

Nature :

Fonction :

Recouvrement (en m) :

Superficie de la cavité (en m²) :

Element descriptif :

Observations / Désordres :

*Photographie de la cavité***Enjeux surfaciques**

Cour

Type de confortement :

Note enjeux* : **2**

* Note enjeux

1 : Enjeux faibles (bois, fliche...)

2 : Enjeux moyens (parcelle agricole, jardin, hangar...)

3 : Enjeux forts (habitation, route...)

Localisation de la cavitéN° Terrain : **7065**

N° National :

Commune : Roiffé

Parcelle cadastrale : ZA 146

Adresse : Jaumain

X (L93) : 476628 m

Y (L93) : 6676069 m

Positionnement :

Possibilité d'accès : Privé, par une descenderie dans la cour

Description de la cavité

Source :

Levé effectué le : 05/06/2014

Genre : Cave

Nature :

Fonction :

Recouvrement (en m) :

Superficie de la cavité (en m²) :

Element descriptif :

Observations / Désordres :

*Photographie de la cavité***Enjeux surfaciques**

Cour

Type de confortement :

Note enjeux* : **2**

* Note enjeux

- 1 : Enjeux faibles (bois, niche...)
- 2 : Enjeux moyens (parcelle agricole, jardin, hangar...)
- 3 : Enjeux forts (habitation, route...)

Localisation de la cavitéN° Terrain : **7066**

N° National :

Commune : Roiffé

Parcelle cadastrale : ZA 148

Adresse : Jaumain

X (L93) : 476628 m Y (L93) : 6676066 m

Positionnement :

Possibilité d'accès : Privé, par une descenderie dans la cour

Description de la cavité

Source

Levé effectué le : 05/06/2014

Genre : Cave

Nature :

Fonction :

Recouvrement (en m) :

Superficie de la cavité (en m²) :

Element descriptif :

Observations / Désordres :



Photographie de la cavité

Enjeux surfaciques

Cour

Type de confortement :

Note enjeux* : **2**

* Note enjeux

- 1 : Enjeux faibles (bois, friche...)
- 2 : Enjeux moyens (parcelle agricole, jardin, hangar...)
- 3 : Enjeux forts (habitation, route...)

Localisation de la cavitéN° Terrain : **7067**

N° National :

Commune : Roiffé

Parcelle cadastrale : ZA 120

Adresse : Jaumain

X (L93) : 476557 m

Y (L93) : 6676102 m

Positionnement :

Possibilité d'accès : Privé, par le jardin

Description de la cavité

Source :

Levé effectué le : 05/06/2014

Genre : Troglodyte

Nature :

Fonction :

Recouvrement (en m) :

Superficie de la cavité (en m²) :

Element descriptif :

Observations / Désordres :

*Photographie de la cavité***Enjeux surfaciques**

Jardin

Type de confortement :

Note enjeux* : **2**

* Note enjeux

- 1 : Enjeux faibles (bois, niche...)
- 2 : Enjeux moyens (parcelle agricole, jardin, hangar...)
- 3 : Enjeux forts (habitation, route...)

Localisation de la cavitéN° Terrain : **7068**

N° National :

Commune : Roiffé

Parcelle cadastrale : ZA 120

Adresse : Jaumain

X (L93) : 476557 m Y (L93) : 6676098 m

Positionnement : Situation imprécise

Possibilité d'accès : Privé, par le jardin

Description de la cavité

Source :

Levé effectué le : 05/06/2014

Genre : Troglodyte

Nature :

Fonction :

Recouvrement (en m) :

Superficie de la cavité (en m²) :

Element descriptif :

Observations / Désordres :

*Photographie de la cavité***Enjeux surfaciques**

Jardin

Type de confortement :

Note enjeux* : **2**

* Note enjeux

- 1 : Enjeux faibles (bois, fliche...)
- 2 : Enjeux moyens (parcelle agricole, jardin, hangar...)
- 3 : Enjeux forts (habitation, route...)

Localisation de la cavitéN° Terrain : **7073**

N° National :

Commune : Roiffé

Parcelle cadastrale : ZB 152

Adresse : La Rochepotin

X (L93) : 476942 m

Y (L93) : 6676254 m

Positionnement :

Possibilité d'accès : Privé

Description de la cavité

Source

Levé effectué le : 05/06/2014

Genre : Troglodyte

Nature :

Fonction :

Recouvrement (en m) :

Superficie de la cavité (en m²) :

Element descriptif :

Observations / Désordres :



Photographie de la cavité

Enjeux surfaciques

Jardin

Bois

Type de confortement :

Note enjeux* : 2

* Note enjeux

1 : Enjeux faibles (bois, friche...)

2 : Enjeux moyens (parcelle agricole, jardin, hangar...)

3 : Enjeux forts (habitation, route...)

Localisation de la cavitéN° Terrain : **7160**

N° National :

Commune : Roiffé

Parcelle cadastrale : A 585

Adresse : Les Closures

X (L93) : 477010 m Y (L93) : 6676502 m

Positionnement :

Possibilité d'accès : Privé

Description de la cavité

Source :

Levé effectué le : 05/06/2014

Genre : Troglodyte

Nature :

Fonction :

Recouvrement (en m) :

Superficie de la cavité (en m²) :

Element descriptif :

Observations / Désordres :

*Photographie de la cavité***Enjeux surfaciques**

Type de confortement :

Note enjeux* : **2**

* Note enjeux

- 1 : Enjeux faibles (bois, fliche...)
- 2 : Enjeux moyens (parcelle agricole, jardin, hangar...)
- 3 : Enjeux forts (habitation, route...)

Localisation de la cavitéN° Terrain : **7195**

N° National :

Commune : Roiffé

Parcelle cadastrale : ZB 99

Adresse : La Rochepotin

X (L93) : 476770 m Y (L93) : 6676441 m

Positionnement :

Possibilité d'accès : Porte dans le jardin

Description de la cavité

Source

Levé effectué le : 05/06/2014

Genre : Cave

Nature :

Fonction :

Recouvrement (en m) :

Superficie de la cavité (en m²) :

Element descriptif :

Observations / Désordres :

*Photographie de la cavité***Enjeux surfaciques**

Jardin

Type de confortement :

Note enjeux* : 3

* Note enjeux

- 1 : Enjeux faibles (bois, friche...)
- 2 : Enjeux moyens (parcelle agricole, jardin, hangar...)
- 3 : Enjeux forts (habitation, route...)

Localisation de la cavitéN° Terrain : **7196**

N° National :

Commune : Roiffé

Parcelle cadastrale : ZA 120

Adresse : Jaumain

X (L93) : 476557 m Y (L93) : 6676095 m

Positionnement : Situation imprécise

Possibilité d'accès : Privé

Description de la cavité

Source : Visite

Levé effectué le : 05/06/2014

Genre : Troglodyte

Nature :

Fonction :

Recouvrement (en m) :

Superficie de la cavité (en m²) :

Element descriptif :

Observations / Désordres :



Photographie de la cavité

Enjeux surfaciques

Jardin

Type de confortement :

Note enjeux* : **2**

* Note enjeux

1 : Enjeux faibles (bois, friche...)

2 : Enjeux moyens (parcelle agricole, jardin, hangar...)

3 : Enjeux forts (habitation, route...)

Localisation de la cavitéN° Terrain : **7501**

N° National :

Commune : Roiffé

Parcelle cadastrale : ZD 246

Adresse : La Haute Brosse

X (L93) : 478605 m Y (L93) : 6674108 m

Positionnement : Situation approchée

Possibilité d'accès : Entrée remblayée

Description de la cavité

Source : Visite

Levé effectué le : 05/06/2014

Genre : Cave

Nature : Salle

Fonction : Abandonnée

Recouvrement (en m) : 1,5

Superficie de la cavité (en m²) :

Element descriptif :

Observations / Désordres :

Très mauvais, éboulement sur les premiers mètres

*Photographie de la cavité***Enjeux surfaciques**

Route Communale

Pré

Type de confortement :

Note enjeux* : 3

* Note enjeux

- 1 : Enjeux faibles (bois, niche...)
- 2 : Enjeux moyens (parcelle agricole, jardin, hangar...)
- 3 : Enjeux forts (habitation, route...)



Localisation de la cavitéN° Terrain : **7503**

N° National :

Commune : Roiffé

Parcelle cadastrale : ZE 116

Adresse : Les Puits Blancs

X (L93) : 478420 m Y (L93) : 6673266 m

Positionnement : Situation approchée

Possibilité d'accès : Propriétaire absent

Description de la cavité

Source : Visite

Levé effectué le : 05/06/2014

Genre : Cave

Nature : Salle

Fonction :

Recouvrement (en m) :

Superficie de la cavité (en m²) :

Element descriptif :

Observations / Désordres :

*Photographie de la cavité***Enjeux surfaciques**

Jardin

Parcelle agricole

Type de confortement :

Note enjeux* : **2**

* Note enjeux

1 : Enjeux faibles (bois, friche...)

2 : Enjeux moyens (parcelle agricole, jardin, hangar...)

3 : Enjeux forts (habitation, route...)

Localisation de la cavitéN° Terrain : **7504**

N° National :

Commune : Roiffé

Parcelle cadastrale : ZE 118

Adresse : Les Puits Blancs

X (L93) : 478423 m Y (L93) : 6673227 m

Positionnement : Situation approchée

Possibilité d'accès : Propriétaire absent

Description de la cavité

Source : Visite

Levé effectué le : 05/05/2014

Genre : Cave

Nature : Salle

Fonction :

Recouvrement (en m) :

Superficie de la cavité (en m²) :

Element descriptif :

Observations / Désordres :

*Photographie de la cavité***Enjeux surfaciques**

Parcelle agricole

Type de confortement :

Note enjeux* : **2**

* Note enjeux

- 1 : Enjeux faibles (bois, niche...)
- 2 : Enjeux moyens (parcelle agricole, jardin, hangar...)
- 3 : Enjeux forts (habitation, route...)

Localisation de la cavitéN° Terrain : **7505**

N° National :

Commune : Roiffé

Parcelle cadastrale : ZD 159

Adresse : Les Puits Blancs

X (L93) : 478419 m Y (L93) : 6673212 m

Positionnement : Situation approchée

Possibilité d'accès : Entrée murée

Description de la cavité

Source : Visite

Levé effectué le : 05/06/2014

Genre : Cave

Nature :

Fonction :

Recouvrement (en m) :

Superficie de la cavité (en m²) :

Element descriptif :

Observations / Désordres :

*Photographie de la cavité***Enjeux surfaciques**

Parcelle agricole

Route Communale

Type de confortement :

Note enjeux* : 2

* Note enjeux

- 1 : Enjeux faibles (bois, friche...)
- 2 : Enjeux moyens (parcelle agricole, jardin, hangar...)
- 3 : Enjeux forts (habitation, route...)

Localisation de la cavitéN° Terrain : **7506**

N° National :

Commune : Roiffé

Parcelle cadastrale : ZD 159

Adresse : Les Puits Blancs

X (L93) : 478414 m Y (L93) : 6673210 m

Positionnement : Situation approchée

Possibilité d'accès : Porte fermée à clef

Description de la cavité

Source : Visite

Levé effectué le : 05/04/2014

Genre : Cave

Nature :

Fonction :

Recouvrement (en m) :

Superficie de la cavité (en m²) :

Element descriptif :

Observations / Désordres :



Photographie de la cavité

Enjeux surfaciques

Parcelle agricole

Type de confortement :

Note enjeux* : **2**

* Note enjeux

- 1 : Enjeux faibles (bois, friche...)
- 2 : Enjeux moyens (parcelle agricole, jardin, hangar...)
- 3 : Enjeux forts (habitation, route...)

Localisation de la cavitéN° Terrain : **7507**

N° National :

Commune : Roiffé

Parcelle cadastrale : ZD 159

Adresse : Les Puits Blancs

X (L93) : 478415 m Y (L93) : 6673194 m

Positionnement : Situation imprécise

Possibilité d'accès : Inaccessible

Description de la cavité

Source : Visite

Levé effectué le : 05/06/2014

Genre : Cave

Nature :

Fonction :

Recouvrement (en m) :

Superficie de la cavité (en m²) :

Element descriptif :

Observations / Désordres :

*Photographie de la cavité***Enjeux surfaciques**

Parcelle agricole

Type de confortement :

Note enjeux* : **2**

* Note enjeux

- 1 : Enjeux faibles (bois, fliche...)
- 2 : Enjeux moyens (parcelle agricole, jardin, hangar...)
- 3 : Enjeux forts (habitation, route...)

Localisation de la cavitéN° Terrain : **7508**

N° National :

Commune : Roiffé

Parcelle cadastrale : ZD 159

Adresse : Les Puits Blancs

X (L93) : 478418 m Y (L93) : 6673192 m

Positionnement : Situation imprécise

Possibilité d'accès : Inaccessible

Description de la cavité

Source : Visite

Levé effectué le : 05/06/2014

Genre : Cave

Nature :

Fonction :

Recouvrement (en m) :

Superficie de la cavité (en m²) :

Element descriptif :

Observations / Désordres :

*Photographie de la cavité***Enjeux surfaciques**

Parcelle agricole

Type de confortement :

Note enjeux* : **2**

* Note enjeux

- 1 : Enjeux faibles (bois, niche...)
- 2 : Enjeux moyens (parcelle agricole, jardin, hangar...)
- 3 : Enjeux forts (habitation, route...)

Localisation de la cavitéN° Terrain : **7510**

N° National :

Commune : Roiffé

Parcelle cadastrale : ZD 188

Adresse : Beauregard

X (L93) : 477663 m Y (L93) : 6674329 m

Positionnement : Situation approchée

Possibilité d'accès : Porte bloquée, peut être remblayée par les effondrements

Description de la cavité

Source : Visite

Levé effectué le : 04/06/2014

Genre : Cave

Nature : Salle

Fonction :

Recouvrement (en m) :

Superficie de la cavité (en m²) :

Element descriptif :

Observations / Désordres :

*Photographie de la cavité***Enjeux surfaciques**

Friches

Bois

Type de confortement :

Note enjeux* : **1**

* Note enjeux

1 : Enjeux faibles (bois, friche...)

2 : Enjeux moyens (parcelle agricole, jardin, hangar...)

3 : Enjeux forts (habitation, route...)

Localisation de la cavitéN° Terrain : **7511**

N° National :

Commune : Roiffé

Parcelle cadastrale : ZD 188

Adresse : Beureagrd

X (L93) : 477651 m Y (L93) : 6674336 m

Positionnement : Situation approchée

Possibilité d'accès : Inaccessible à cause des effondrements

Description de la cavité

Source : Visite

Levé effectué le : 04/06/2014

Genre : Cave

Nature : Salle

Fonction :

Recouvrement (en m) :

Superficie de la cavité (en m²) :

Element descriptif :

Observations / Désordres :

*Photographie de la cavité***Enjeux surfaciques**

Friches

Bois

Type de confortement :

Note enjeux* : **1**

* Note enjeux

- 1 : Enjeux faibles (bois, friche...)
- 2 : Enjeux moyens (parcelle agricole, jardin, hangar...)
- 3 : Enjeux forts (habitation, route...)

Localisation de la cavitéN° Terrain : **7512**

N° National :

Commune : Roiffé

Parcelle cadastrale : ZD 188

Adresse : Beureagrd

X (L93) : 477649 m Y (L93) : 6674336 m

Positionnement : Situation approchée

Possibilité d'accès : Inaccessible à cause de la végétation

Description de la cavité

Source : Visite

Levé effectué le : 04/06/2014

Genre : Cave

Nature : Salle

Fonction :

Recouvrement (en m) :

Superficie de la cavité (en m²) :

Element descriptif :

Observations / Désordres :

*Photographie de la cavité***Enjeux surfaciques**

Friches

Bois

Type de confortement :

Note enjeux* : **1**

* Note enjeux

1 : Enjeux faibles (bois, friche...)

2 : Enjeux moyens (parcelle agricole, jardin, hangar...)

3 : Enjeux forts (habitation, route...)

Localisation de la cavitéN° Terrain : **7513**

N° National :

Commune : Roiffé

Parcelle cadastrale : ZD 181

Adresse : Cuzay

X (L93) : 477714 m Y (L93) : 6674469 m

Positionnement : Situation approchée

Possibilité d'accès : Accès privé

Description de la cavité

Source : Visite

Levé effectué le : 04/06/2014

Genre : Cave

Nature : Salle

Fonction : Stockage

Recouvrement (en m) :

Superficie de la cavité (en m²) :

Element descriptif :

Observations / Désordres :

*Photographie de la cavité***Enjeux surfaciques**

Bois

Type de confortement :

Note enjeux* : **1**

* Note enjeux

- 1 : Enjeux faibles (bois, niche...)
- 2 : Enjeux moyens (parcelle agricole, jardin, hangar...)
- 3 : Enjeux forts (habitation, route...)

Localisation de la cavitéN° Terrain : **7514**

N° National :

Commune : Roiffé

Parcelle cadastrale : C 879

Adresse : Cuzay

X (L93) : 477712 m Y (L93) : 6674479 m

Positionnement : Situation approchée

Possibilité d'accès : Entrée remblayée

Description de la cavité

Source : Visite

Levé effectué le : 04/06/2014

Genre : Cave

Nature :

Fonction :

Recouvrement (en m) :

Superficie de la cavité (en m²) :

Element descriptif :

Observations / Désordres :

*Photographie de la cavité***Enjeux surfaciques**

Pré

Route Communale

Type de confortement :

Note enjeux* : 3

* Note enjeux

- 1 : Enjeux faibles (bois, friche...)
- 2 : Enjeux moyens (parcelle agricole, jardin, hangar...)
- 3 : Enjeux forts (habitation, route...)

Localisation de la cavitéN° Terrain : **7516**

N° National :

Commune : Roiffé

Parcelle cadastrale : ZD 246

Adresse : La Haute Brosse

X (L93) : 478628 m Y (L93) : 6674073 m

Positionnement : Situation approchée

Possibilité d'accès : Porte en bois fermée à clés

Description de la cavité

Source : Visite

Levé effectué le : 04/06/2014

Genre : Cave

Nature : Salle

Fonction :

Recouvrement (en m) :

Superficie de la cavité (en m²) :

Element descriptif :

Observations / Désordres :

*Photographie de la cavité***Enjeux surfaciques**

Pré

Type de confortement :

Note enjeux* : **2**

* Note enjeux

- 1 : Enjeux faibles (bois, niche...)
- 2 : Enjeux moyens (parcelle agricole, jardin, hangar...)
- 3 : Enjeux forts (habitation, route...)

Localisation de la cavitéN° Terrain : **7517**

N° National :

Commune : Roiffé

Parcelle cadastrale : ZD 246

Adresse : La Haute Brosse

X (L93) : 478615 m Y (L93) : 6674070 m

Positionnement : Situation approchée

Possibilité d'accès : Inaccessible

Description de la cavité

Source : Visite

Levé effectué le : 04/06/2014

Genre : Cave

Nature : Salle

Fonction : Stockage

Recouvrement (en m) :

Superficie de la cavité (en m²) :

Element descriptif :

Observations / Désordres :

*Photographie de la cavité***Enjeux surfaciques**

Pré

Type de confortement :

Note enjeux* : 2

* Note enjeux

- 1 : Enjeux faibles (bois, fliche...)
- 2 : Enjeux moyens (parcelle agricole, jardin, hangar...)
- 3 : Enjeux forts (habitation, route...)

Localisation de la cavitéN° Terrain : **7518**

N° National :

Commune : Roiffé

Parcelle cadastrale : ZD 246

Adresse : La Haute Brosse

X (L93) : 478600 m Y (L93) : 6674074 m

Positionnement : Situation approchée

Possibilité d'accès : Entrée cadénassée

Description de la cavité

Source : Visite

Levé effectué le : 04/06/2014

Genre : Cave

Nature : Salle

Fonction :

Recouvrement (en m) :

Superficie de la cavité (en m²) :

Element descriptif :

Observations / Désordres :

*Photographie de la cavité***Enjeux surfaciques**

Pré

Type de confortement :

Note enjeux* : **2**

* Note enjeux

- 1 : Enjeux faibles (bois, niche...)
- 2 : Enjeux moyens (parcelle agricole, jardin, hangar...)
- 3 : Enjeux forts (habitation, route...)

Localisation de la cavitéN° Terrain : **7519**

N° National :

Commune : Roiffé

Parcelle cadastrale : ZD 246

Adresse : La Haute Brosse

X (L93) : 478591 m Y (L93) : 6674085 m

Positionnement : Situation approchée

Possibilité d'accès : Entrée cadénassée

Description de la cavité

Source : Visite

Levé effectué le : 04/06/2014

Genre : Cave

Nature : Salle

Fonction :

Recouvrement (en m) :

Superficie de la cavité (en m²) :

Element descriptif :

Observations / Désordres :

*Photographie de la cavité***Enjeux surfaciques**

Pré

Type de confortement :

Note enjeux* : 2

* Note enjeux

- 1 : Enjeux faibles (bois, fliche...)
- 2 : Enjeux moyens (parcelle agricole, jardin, hangar...)
- 3 : Enjeux forts (habitation, route...)

Localisation de la cavitéN° Terrain : **7520**

N° National :

Commune : Roiffé

Parcelle cadastrale : ZD 241

Adresse : La Haute Brosse

X (L93) : 478560 m Y (L93) : 6674170 m

Positionnement : Situation approchée

Possibilité d'accès : Entrée cadénassée

Description de la cavité

Source : Visite

Levé effectué le : 04/06/2014

Genre : Cave

Nature : Salle

Fonction :

Recouvrement (en m) :

Superficie de la cavité (en m²) :

Element descriptif :

Observations / Désordres :

*Photographie de la cavité***Enjeux surfaciques**

Pré

Parcelle agricole

Type de confortement :

Note enjeux* : 2

* Note enjeux

- 1 : Enjeux faibles (bois, niche...)
- 2 : Enjeux moyens (parcelle agricole, jardin, hangar...)
- 3 : Enjeux forts (habitation, route...)

Localisation de la cavité**N° Terrain : 7521****N° National :**

Commune : Roiffé

Parcelle cadastrale : ZD 241

Adresse : La Haute Brosse

X (L93) : 478567 m Y (L93) : 6674168 m

Positionnement : Situation approchée

Possibilité d'accès : Entrée cadénassée

Description de la cavité

Source : Visite

Levé effectué le : 04/06/2014

Genre : Cave

Nature : Salle

Fonction :

Recouvrement (en m) :

Superficie de la cavité (en m²) :

Element descriptif :

Observations / Désordres :



Photographie de la cavité

Enjeux surfaciques

Pré

Parcelle agricole

Type de confortement :

Note enjeux* : 2

* Note enjeux

1 : Enjeux faibles (bois, friche...)

2 : Enjeux moyens (parcelle agricole, jardin, hangar...)

3 : Enjeux forts (habitation, route...)

Localisation de la cavitéN° Terrain : **7522**

N° National :

Commune : Roiffé

Parcelle cadastrale ZD 241

Adresse : La Haute Brosse

X (L93) : 478570 m Y (L93) : 6674165 m

Positionnement : Situation approchée

Possibilité d'accès : Entrée cadénassée

Description de la cavité

Source : Visite

Levé effectué le : 04/06/2014

Genre : Cave

Nature : Salle

Fonction :

Recouvrement (en m) :

Superficie de la cavité (en m²) :

Element descriptif :

Observations / Désordres :



Photographie de la cavité

Enjeux surfaciques

Pré

Parcelle agricole

Type de confortement :

Note enjeux* : 2

*Note enjeux

- 1 : Enjeux faibles (bois, triche...)
- 2 : Enjeux moyens (parcelle agricole, jardin, hangar...)
- 3 : Enjeux forts (habitation, route...)

Localisation de la cavitéN° Terrain : **7523**

N° National :

Commune : Roiffé

Parcelle cadastrale : ZD 241

Adresse : La Haute Brosse

X (L93) : 478571 m Y (L93) : 6674160 m

Positionnement : Situation approchée

Possibilité d'accès : Entrée cadénassée

Description de la cavité

Source : Visite

Levé effectué le : 04/06/2014

Genre : Cave

Nature : Salle

Fonction :

Recouvrement (en m) :

Superficie de la cavité (en m²) :

Element descriptif :

Observations / Désordres :

*Photographie de la cavité***Enjeux surfaciques**

Pré

Parcelle agricole

Type de confortement :

Note enjeux* : 2

* Note enjeux

- 1 : Enjeux faibles (bois, friche...)
- 2 : Enjeux moyens (parcelle agricole, jardin, hangar...)
- 3 : Enjeux forts (habitation, route...)

Localisation de la cavitéN° Terrain : **7524**

N° National :

Commune : Roiffé

Parcelle cadastrale ZD 241

Adresse : La Haute Brosse

X (L93) : 478571 m Y (L93) : 6674150 m

Positionnement : Situation approchée

Possibilité d'accès : Entrée cadénassée

Description de la cavité

Source : Visite

Levé effectué le : 04/06/2014

Genre : Cave

Nature : Salle

Fonction :

Recouvrement (en m) :

Superficie de la cavité (en m²) :

Element descriptif :

Observations / Désordres :

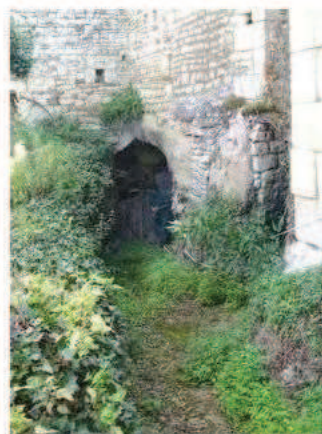

Photographie de la cavité

Enjeux surfaciques

Pré

Parcelle agricole

Type de confortement :

Note enjeux* : 2

*Note enjeux

- 1 : Enjeux faibles (bois, triche...)
- 2 : Enjeux moyens (parcelle agricole, jardin, hangar...)
- 3 : Enjeux forts (habitation, route...)

Localisation de la cavitéN° Terrain : **7525**

N° National :

Commune : Roiffé

Parcelle cadastrale : ZD 261

Adresse : La Haute Brosse

X (L93) : 478820 m Y (L93) : 6674309 m

Positionnement : Situation approchée

Possibilité d'accès : Entrée remblayée

Description de la cavité

Source : Visite

Levé effectué le : 04/06/2014

Genre : Cave

Nature : Salle

Fonction :

Recouvrement (en m) :

Superficie de la cavité (en m²) :

Element descriptif :

Observations / Désordres :

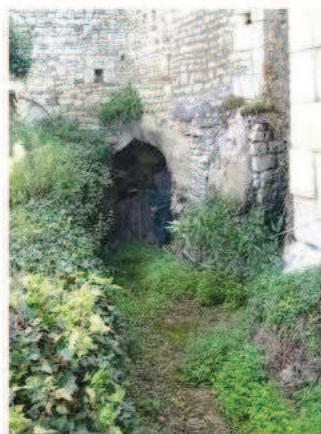

Photographie de la cavité

Enjeux surfaciques

Route Communale

Type de confortement :

Note enjeux* : 3

* Note enjeux

1 : Enjeux faibles (bois, friche...)

2 : Enjeux moyens (parcelle agricole, jardin, hangar...)

3 : Enjeux forts (habitation, route...)

Localisation de la cavitéN° Terrain : **7526**

N° National :

Commune : Roiffé

Parcelle cadastrale : ZD 159

Adresse : Les Puits Blancs

X (L93) : 478421 m Y (L93) : 6673208 m

Positionnement : Situation approchée

Possibilité d'accès : Porte fermée à clés

Description de la cavité

Source : Visite

Levé effectué le : 05/06/2014

Genre : Cave

Nature : Salle

Fonction :

Recouvrement (en m) :

Superficie de la cavité (en m²) :

Element descriptif :

Observations / Désordres :

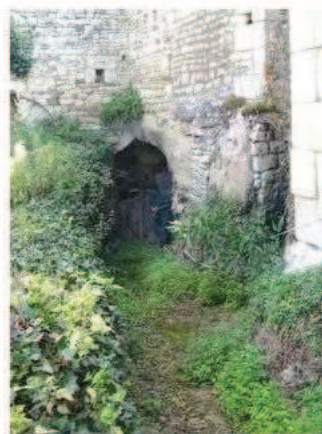

Photographie de la cavité

Enjeux surfaciques

Route Communale

Parcelle agricole

Type de confortement :

Note enjeux* : 3

*Note enjeux

1 : Enjeux faibles (bois, triche...)

2 : Enjeux moyens (parcelle agricole, jardin, hangar...)

3 : Enjeux forts (habitation, route...)

Localisation de la cavitéN° Terrain : **7528**

N° National :

Commune : Roiffé

Parcelle cadastrale : ZC 77

Adresse : RN proche de Cuzay

X (L93) : 477225 m Y (L93) : 6674432 m

Positionnement : Situation approchée

Possibilité d'accès : Porte en bois fermée à clés

Description de la cavité

Source : Visite

Levé effectué le : 05/06/2014

Genre : Cave

Nature : Salle

Fonction :

Recouvrement (en m) :

Superficie de la cavité (en m²) :

Element descriptif :

Observations / Désordres :



Photographie de la cavité

Enjeux surfaciques

Route départementale

Route Communale

Type de confortement :

Note enjeux* : **3**

* Note enjeux

1 : Enjeux faibles (bois, friche...)

2 : Enjeux moyens (parcelle agricole, jardin, hangar...)

3 : Enjeux forts (habitation, route...)

Localisation de la cavitéN° Terrain : **7529**

N° National :

Commune : Roiffé

Parcelle cadastrale : ZC 75

Adresse : RN proche de Cuzay

X (L93) : 477211 m Y (L93) : 6674438 m

Positionnement : Situation approchée

Possibilité d'accès : Porte en bois fermée à clés

Description de la cavité

Source : Visite

Levé effectué le : 05/06/2014

Genre : Cave

Nature : Salle

Fonction :

Recouvrement (en m) :

Superficie de la cavité (en m²) :

Element descriptif :

Observations / Désordres :



Photographie de la cavité

Enjeux surfaciques

Route départementale

Route Communale

Type de confortement :

Note enjeux* : **3**

* Note enjeux

1 : Enjeux faibles (bois, friche...)

2 : Enjeux moyens (parcelle agricole, jardin, hangar...)

3 : Enjeux forts (habitation, route...)

Localisation de la cavitéN° Terrain : **7541**

N° National :

Commune : Roiffé

Parcelle cadastrale : ZE 120

Adresse : Les Puits Blancs

X (L93) : 478439 m Y (L93) : 6673170 m

Positionnement : Situation imprécise

Possibilité d'accès : Propriétaire absent

Description de la cavité

Source : Visite

Levé effectué le : 05/06/2014

Genre : Cave

Nature : Salle

Fonction :

Recouvrement (en m) :

Superficie de la cavité (en m²) :

Element descriptif :

Observations / Désordres :

*Photographie de la cavité***Enjeux surfaciques**

Route Communale

Jardin

Type de confortement :

Note enjeux* : 3

* Note enjeux

- 1 : Enjeux faibles (bois, fliche...)
- 2 : Enjeux moyens (parcelle agricole, jardin, hangar...)
- 3 : Enjeux forts (habitation, route...)

Localisation de la cavitéN° Terrain : **7542**

N° National :

Commune : Roiffé

Parcelle cadastrale : ZE 120

Adresse : Les Puits Blancs

X (L93) : 478437 m Y (L93) : 6673178 m

Positionnement : Situation imprécise

Possibilité d'accès : Propriétaire absent

Description de la cavité

Source : Visite

Levé effectué le : 05/06/2014

Genre : Cave

Nature : Salle

Fonction :

Recouvrement (en m) :

Superficie de la cavité (en m²) :

Element descriptif :

Observations / Désordres :

*Photographie de la cavité***Enjeux surfaciques**

Route Communale

Jardin

Type de confortement :

Note enjeux* : 3

* Note enjeux

- 1 : Enjeux faibles (bois, niche...)
- 2 : Enjeux moyens (parcelle agricole, jardin, hangar...)
- 3 : Enjeux forts (habitation, route...)

Localisation de la cavitéN° Terrain : **7543**

N° National :

Commune : Roiffé

Parcelle cadastrale : ZE 120

Adresse : Les Puits Blancs

X (L93) : 503912 m Y (L93) : 6647630 m

Positionnement : Situation imprécise

Possibilité d'accès : Propriétaire absent

Description de la cavité

Source : Visite

Levé effectué le : 05/06/2014

Genre : Cave

Nature : Salle

Fonction :

Recouvrement (en m) :

Superficie de la cavité (en m²) :

Element descriptif :

Observations / Désordres :

*Photographie de la cavité***Enjeux surfaciques**

Route Communale

Jardin

Type de confortement :

Note enjeux* : 3

* Note enjeux

1 : Enjeux faibles (bois, fliche...)

2 : Enjeux moyens (parcelle agricole, jardin, hangar...)

3 : Enjeux forts (habitation, route...)

Localisation de la cavitéN° Terrain : **7544**

N° National :

Commune : Roiffé

Parcelle cadastrale : ZE 120

Adresse : Les Puits Blancs

X (L93) : 503929 m Y (L93) : 6647610 m

Positionnement : Situation imprécise

Possibilité d'accès : Propriétaire absent

Description de la cavité

Source : Visite

Levé effectué le : 05/06/2014

Genre : Cave

Nature : Salle

Fonction :

Recouvrement (en m) :

Superficie de la cavité (en m²) :

Element descriptif :

Observations / Désordres :

*Photographie de la cavité***Enjeux surfaciques**

Jardin

Parcelle agricole

Type de confortement :

Note enjeux* : 2

* Note enjeux

- 1 : Enjeux faibles (bois, niche...)
- 2 : Enjeux moyens (parcelle agricole, jardin, hangar...)
- 3 : Enjeux forts (habitation, route...)

Localisation de la cavitéN° Terrain : **7545**

N° National :

Commune : Roiffé

Parcelle cadastrale : ZE 120

Adresse : Les Puits Blancs

X (L93) : 478440 m Y (L93) : 6673192 m

Positionnement : Situation imprécise

Possibilité d'accès : Propriétaire absent

Description de la cavité

Source : Visite

Levé effectué le : 05/06/2014

Genre : Cave

Nature : Salle

Fonction :

Recouvrement (en m) :

Superficie de la cavité (en m²) :

Element descriptif :

Observations / Désordres :

*Photographie de la cavité***Enjeux surfaciques**

Jardin

Parcelle agricole

Type de confortement :

Note enjeux* : 2

* Note enjeux

- 1 : Enjeux faibles (bois, fliche...)
- 2 : Enjeux moyens (parcelle agricole, jardin, hangar...)
- 3 : Enjeux forts (habitation, route...)

Localisation de la cavitéN° Terrain : **7546**

N° National :

Commune : Roiffé

Parcelle cadastrale : ZE 120

Adresse : Les Puits Blancs

X (L93) : 478444 m Y (L93) : 6673200 m

Positionnement : Situation imprécise

Possibilité d'accès : Propriétaire absent

Description de la cavité

Source : Visite

Levé effectué le : 05/06/2014

Genre : Cave

Nature : Salle

Fonction :

Recouvrement (en m) :

Superficie de la cavité (en m²) :

Element descriptif :

Observations / Désordres :

*Photographie de la cavité***Enjeux surfaciques**

Jardin

Parcelle agricole

Type de confortement :

Note enjeux* : **2**

* Note enjeux

- 1 : Enjeux faibles (bois, niche...)
- 2 : Enjeux moyens (parcelle agricole, jardin, hangar...)
- 3 : Enjeux forts (habitation, route...)

Localisation de la cavitéN° Terrain : **7547**

N° National :

Commune : Roiffé

Parcelle cadastrale : ZE 123

Adresse : Les Puits Blancs

X (L93) : 478524 m Y (L93) : 6673175 m

Positionnement : Situation imprécise

Possibilité d'accès : Entrée murée

Description de la cavité

Source : Visite

Levé effectué le : 05/06/2014

Genre : Cave

Nature : Salle

Fonction :

Recouvrement (en m) :

Superficie de la cavité (en m²) :

Element descriptif :

Observations / Désordres :

*Photographie de la cavité***Enjeux surfaciques**

Jardin

Parcelle agricole

Type de confortement :

Note enjeux* : 2

* Note enjeux

1 : Enjeux faibles (bois, fliche...)

2 : Enjeux moyens (parcelle agricole, jardin, hangar...)

3 : Enjeux forts (habitation, route...)

Localisation de la cavitéN° Terrain : **7548**

N° National :

Commune : Roiffé

Parcelle cadastrale : ZD 166

Adresse : Les Puits Blancs

X (L93) : 478356 m Y (L93) : 6673310 m

Positionnement :

Possibilité d'accès : Propriétaire absent

Description de la cavité

Source : Visite

Levé effectué le : 05/06/2014

Genre : Cave

Nature : Salle

Fonction :

Recouvrement (en m) :

Superficie de la cavité (en m²) :

Element descriptif :

Observations / Désordres :

*Photographie de la cavité***Enjeux surfaciques**

Parcelle agricole

Type de confortement :

Note enjeux* : **2**

* Note enjeux

- 1 : Enjeux faibles (bois, niche...)
- 2 : Enjeux moyens (parcelle agricole, jardin, hangar...)
- 3 : Enjeux forts (habitation, route...)

Localisation de la cavitéN° Terrain : **7722**

N° National :

Commune : Roiffé

Parcelle cadastrale : B 183

Adresse : Le Chatenay

X (L93) : 475060 m Y (L93) : 6674313 m

Positionnement :

Possibilité d'accès : Privé

Description de la cavité

Source : Visite

Levé effectué le : 04/08/2014

Genre : Troglodyte

Nature : Salle

Fonction : Abandonnée

Recouvrement (en m) : non visible

Superficie de la cavité (en m²) :

Element descriptif :

Observations / Désordres

Cave ,dont l'entrée est fermée à clés, d' environ 2 m de profondeur selon le propriétaire



Photographie de la cavité

Enjeux surfaciques

Jardin

Jardin

Type de confortement :

Note enjeux* : **2**

* Note enjeux

1 : Enjeux faibles (bois, friche...)

2 : Enjeux moyens (parcelle agricole, jardin, hangar...)

3 : Enjeux forts (habitation, route...)



Centre scientifique et technique
3, avenue Claude-Guillemin
BP 36009
45060 – Orléans Cedex 2 – France
Tél. : 02 38 64 34 34 - www.brgm.fr

Direction régionale Poitou-Charentes
5 rue de la Goélette
86280 – Saint-Benoit – France
Tél. : 05 49 38 15 38